



PISOS SPC

SPC floors / Revêtement de sol en SPC
Pisos de SPC/ SPC-Böden



05

Herringbone

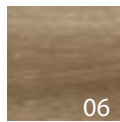

06

Cream

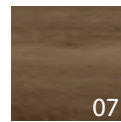

07

Moka

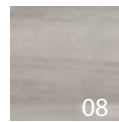

08

Milk

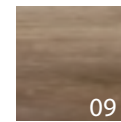

09

Cappuccino

Premium

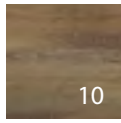

10

Violino



11

Olmo

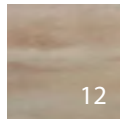

12

Amendoa



13

Gold Vanilla

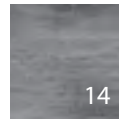

14

Graphite

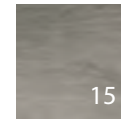

15

Grizzly

Habitat



16

Beige



17

Cotto



18

Ash White

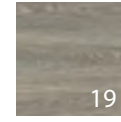

19

Cinza

Woodland

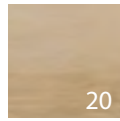

20

Nordig

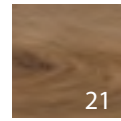

21

Brown



22

Caramel

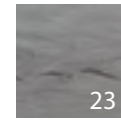

23

Grey

Pro



24

Stone Ivory



25

Stone Grey

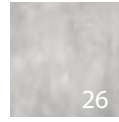

26

Cement Silver

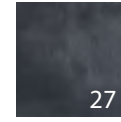

27

Cement Dark

Urban

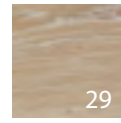

29

Honey

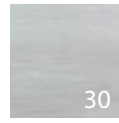

30

Ash

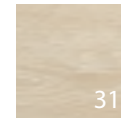

31

Ivory

Loft

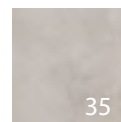

35

Silver



35

Griggio

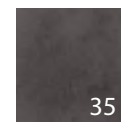

35

Dark Grey

Wall Pro





High Traffic
&
Residential
0,55mm

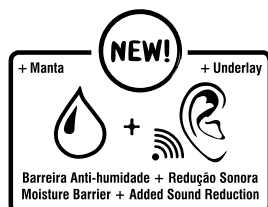

Herringbone



Qt. / box
28 Pcs
1,68 m²
16,67 Kg

Qt. / Pal
48 box
80,64 m²
800 Kg

10x60cm
Herringbone • 6 / 0,55mm
EAN: 5606779204059

DV45/63
RSPC6010HE



5 606779 204059

Já inclui a Tela/Manta colada na base

VEJA O VÍDEO DE INSTALAÇÃO
CHECK THE INSTRUCTIONS VIDEO
REGARDEZ LA VIDEO D'INSTRUCTION
VEA EL VÍDEO DE INSTRUCCIONES





High Traffic
&
Residential
0,55mm



Premium Cream

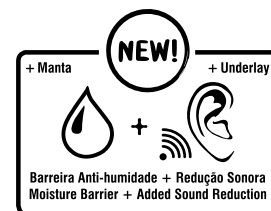

18x153cm
Premium Cream • 6mm / 0,55mm
EAN: 5606779206978

DV37/52
RSPC18152PRCRETL

Já inclui a Tela/Manta colada na base

Qt. / box	Qt. / Pal
8 Pcs	55 box
2,164 m ²	119,02 m ²
19 Kg	1060 Kg



5 606779 206978

VEJA O VÍDEO DE INSTALAÇÃO
CHECK THE INSTRUCTIONS VIDEO
REGARDEZ LA VIDEO D'INSTRUCTION
VEA EL VÍDEO DE INSTRUCCIONES





High Traffic
&
Residential
0,55mm



Premium Moka

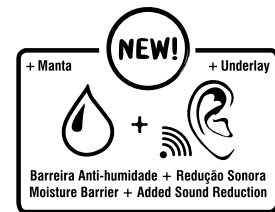

18x153cm

Premium Moka • 6mm / 0,55mm

EAN: 5606779206961

DV37/52

RSPC18152PRMKTL

Já inclui a Tela/Manta colada na base



Qt. / box

8 Pcs
2,164 m²
19 Kg



Qt. / Pal

55 box
119,02 m²
1060 Kg



5 606779 206961

VEJA O VÍDEO DE INSTALAÇÃO
CHECK THE INSTRUCTIONS VIDEO
REGARDEZ LA VIDEO D'INSTRUCTION
VEA EL VÍDEO DE INSTRUCCIONES





Premium Milk

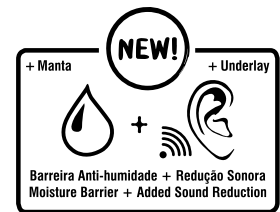

18x153cm
Premium Milk • 6mm - 0,55mm
EAN: 5606779207005

DV37/52
RSPC18152PRMILT

Já inclui a Tela/Manta colada na base

Qt. / box	Qt. / Pal
8 Pcs	55 box
2,164 m ²	119,02 m ²
19 Kg	1060 Kg



VEJA O VÍDEO DE INSTALAÇÃO
CHECK THE INSTRUCTIONS VIDEO
REGARDEZ LA VIDEO D'INSTRUCTION
VEA EL VÍDEO DE INSTRUCCIONES





High Traffic
&
Residential
0,55mm



Premium Cappuccino

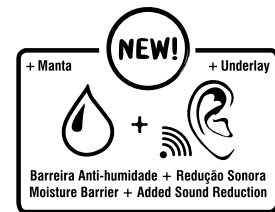

18x153cm

Premium Cappuccino • 6mm - 0,55mm

EAN: 5606779206992

DV37/52

RSPC18152PRCAPTL

Já inclui a Tela/Manta colada na base

Qt. / box

8 Pcs
2,164 m²
19 Kg

Qt. / Pal

55 box
119,02 m²
1060 Kg



VEJA O VÍDEO DE INSTALAÇÃO
CHECK THE INSTRUCTIONS VIDEO
REGARDEZ LA VIDEO D'INSTRUCTION
VEA EL VÍDEO DE INSTRUCCIONES





Habitat Violino

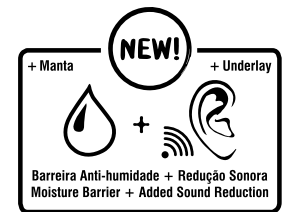

18x153cm
 Habitat Violino • 6mm - 0,55mm
 EAN: 5606779209023

DV40/56
 RSPCHA18153VIO

Já inclui a Tela/Manta colada na base

Qt. / box	Qt. / Pal
6 Pcs	50 box
1,644 m ²	82,20 m ²
14,87 Kg	760 Kg



VEJA O VÍDEO DE INSTALAÇÃO
 CHECK THE INSTRUCTIONS VIDEO
 REGARDEZ LA VIDEO D'INSTRUCTION
 VEA EL VIDEO DE INSTRUCCIONES



UNILIN
CLICK

6mm

EIR

High Traffic
&
Residential
0,55mm

SPC

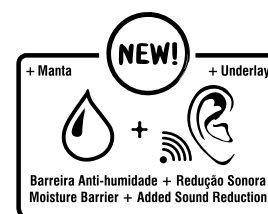

Habitat Olmo



18x153cm

Habitat Olmo • 6mm - 0,55mm

EAN: 5606779204066

DV40/56

RSPCHA18153OL

Já inclui a Tela/Manta colada na base

Qt. / box

10 Pcs
2,763 m²
24,80 Kg

Qt. / Pal

50 box
138,15 m²
1.255 Kg

5 606779 204066

VEJA O VÍDEO DE INSTALAÇÃO
CHECK THE INSTRUCTIONS VIDEO
REGARDEZ LA VIDEO D'INSTRUCTION
VEA EL VÍDEO DE INSTRUCCIONES





Habitat Amendoa

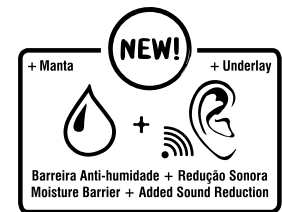

18x153cm

Habitat Amendoa • 6mm - 0,55mm

EAN: 5606779204660

DV40/56

RSPCHAB18153AME

Já inclui a Tela/Manta colada na base



Qt. / box
6 Pcs
1,644 m²
14,87 Kg



Qt. / Pal
50 box
82,20 m²
760 Kg



5 606779 204660

VEJA O VÍDEO DE INSTALAÇÃO
CHECK THE INSTRUCTIONS VIDEO
REGARDEZ LA VIDEO D'INSTRUCTION
VEA EL VÍDEO DE INSTRUCCIONES





High Traffic
&
Residential
0,55mm



Habitat Gold Vanilla

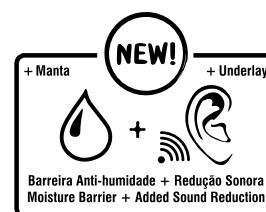

18x153cm

Habitat Gold Vanilla • 6mm - 0,55mm

EAN: 5606779209030

DV40/56

RSPCHA18153GOVA

Já inclui a Tela/Manta colada na base



Qt. / box

6 Pcs
1,644 m²
14,87 Kg



Qt. / Pal

50 box
82,20 m²
760 Kg



5 606779 209030

VEJA O VÍDEO DE INSTALAÇÃO
CHECK THE INSTRUCTIONS VIDEO
REGARDEZ LA VIDEO D'INSTRUCTION
VEA EL VÍDEO DE INSTRUCCIONES





High Traffic & Residential
0,55mm



Habitat Graphite

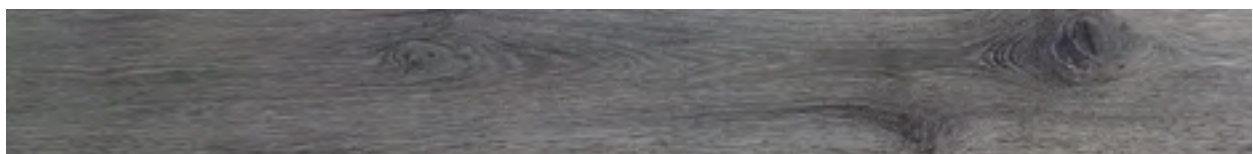
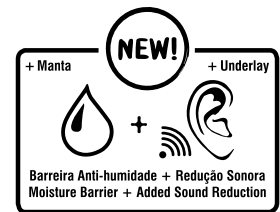

18x153cm
Habitat Graphite • 6mm - 0,55mm
EAN: 5606779209054

DV40/56
RSPCHA18153GRAF

Já inclui a Tela/Manta colada na base

Qt. / box	Qt. / Pal
6 Pcs	50 box
1,644 m ²	82,20 m ²
14,87 Kg	760 Kg



VEJA O VÍDEO DE INSTALAÇÃO
CHECK THE INSTRUCTIONS VIDEO
REGARDEZ LA VIDEO D'INSTRUCTION
VEA EL VÍDEO DE INSTRUCCIONES





High Traffic
&
Residential
0,55mm



Habitat Grizzly

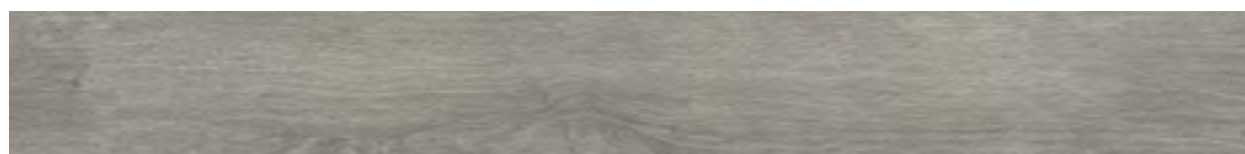
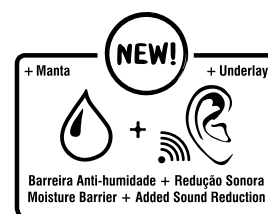

18x153cm

Habitat Grizzly - 6mm - 0,55mm

EAN: 5606779209047

DV40/56

RSPCHA18153GRIZ

Já inclui a Tela/Manta colada na base



Qt. / box

6 Pcs
1,644 m²
14,87 Kg



Qt. / Pal

50 box
82,20 m²
760 Kg



5 606779 209047

VEJA O VÍDEO DE INSTALAÇÃO
CHECK THE INSTRUCTIONS VIDEO
REGARDEZ LA VIDEO D'INSTRUCTION
VEA EL VÍDEO DE INSTRUCCIONES



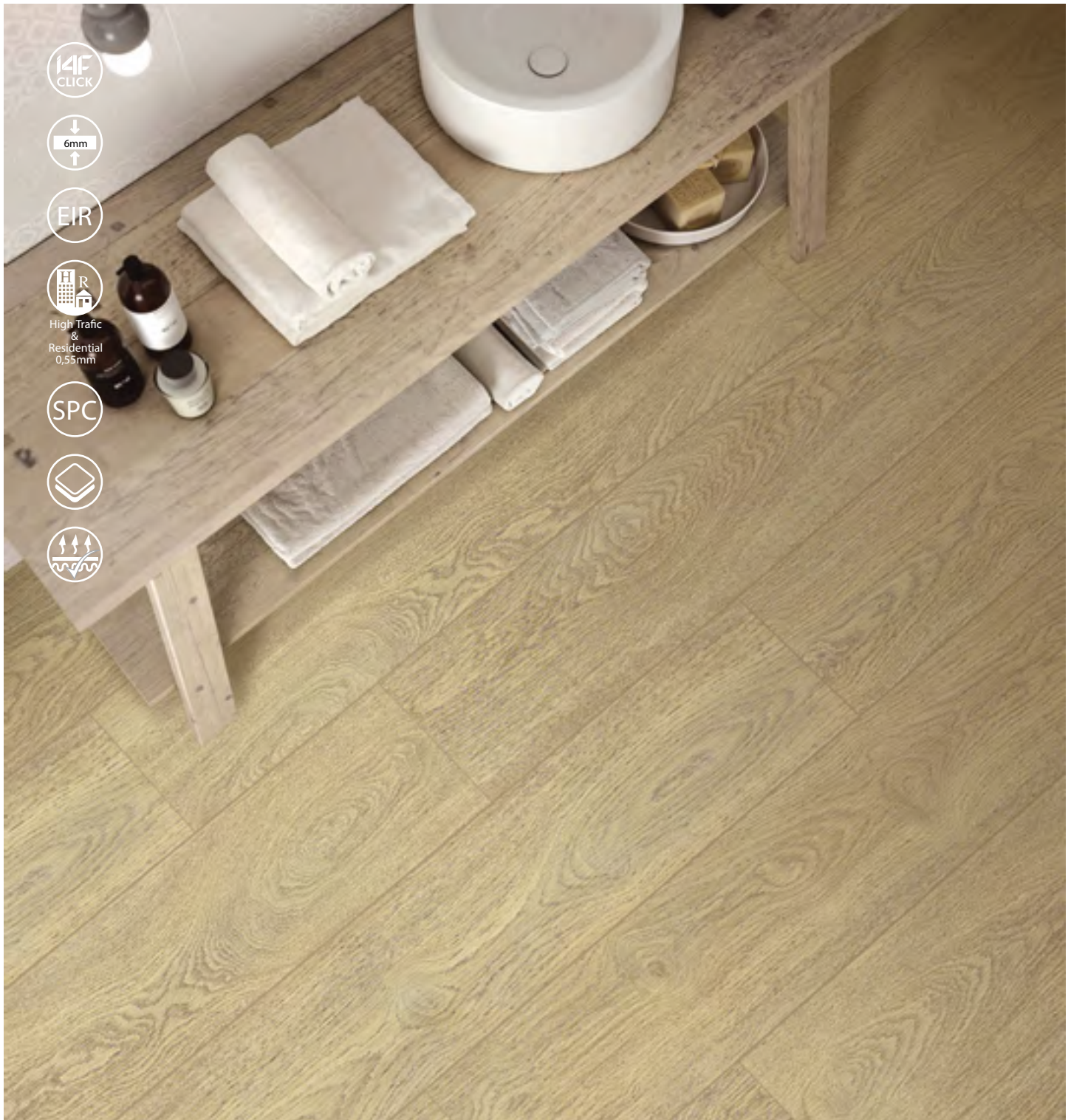

Woodland Bege

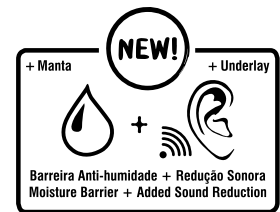

22,8x150cm

Woodland Bege • 6mm - 0,55mm

EAN: 5606779208989

Já inclui a Tela/Manta colada na base

DV37/52

RSPC22150WLBE.TEL

Qt. / box	Qt. / Pal
6 Pcs	60 box
2,111 m ²	126,66 m ²
18,90 Kg	1.149 Kg



VEJA O VÍDEO DE INSTALAÇÃO
CHECK THE INSTRUCTIONS VIDEO
REGARDEZ LA VIDEO D'INSTRUCTION
VEA EL VÍDEO DE INSTRUCCIONES





High Traffic
&
Residential
0,55mm



Woodland Cotto

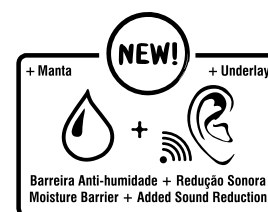

22,8x150cm

Woodland Cotto • 6mm - 0,55mm

EAN: 5606779206930

Já inclui a Tela/Manta colada na base

DV37/52

RSPC22150WLCOTT.TEL



Qt. / box



Qt. / Pal

6 Pcs
2,111 m²
18,90 Kg

60 box
126,66 m²
1.149 Kg



5 606779 206930

VEJA O VÍDEO DE INSTALAÇÃO
CHECK THE INSTRUCTIONS VIDEO
REGARDEZ LA VIDEO D'INSTRUCTION
VEA EL VÍDEO DE INSTRUCCIONES





High Traffic & Residential 0,55mm



Woodland Ash

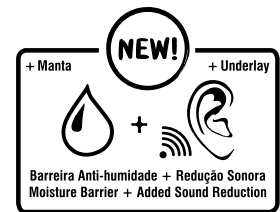

22,8x150cm

Woodland Ash • 6mm - 0,55mm

EAN: 5606779208996

Já inclui a Tela/Manta colada na base

DV37/52

RSPC22150WLASH.TEL

Qt. / box	Qt. / Pal
6 Pcs	60 box
2,111 m ²	126,66 m ²
18,90 Kg	1.149 Kg



VEJA O VÍDEO DE INSTALAÇÃO
CHECK THE INSTRUCTIONS VIDEO
REGARDEZ LA VIDEO D'INSTRUCTION
VEA EL VÍDEO DE INSTRUCCIONES





Woodland Cinza

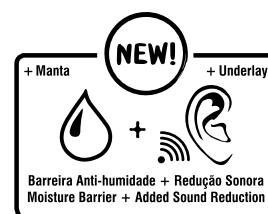

22,8x150cm

Woodland Cinza • 6mm - 0,55mm

EAN: 5606779208972

Já inclui a Tela/Manta colada na base

DV37/52

RSPC22150WLCIN.TEL



Qt. / box

6 Pcs

2,111 m²

18,90 Kg



Qt. / Pal

60 box

126,66 m²

1.149 Kg



5 606779 208972

VEJA O VÍDEO DE INSTALAÇÃO
CHECK THE INSTRUCTIONS VIDEO
REGARDEZ LA VIDEO D'INSTRUCTION
VEA EL VÍDEO DE INSTRUCCIONES





Pro Nordig

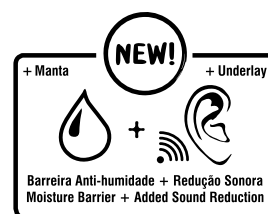

18x122cm
Pro Nordig • 6mm - 0,55mm
EAN: 5606779209009

DV37/52
RSPCPR18122NOR

Já inclui a Tela/Manta colada na base

Qt. / box	Qt. / Pal
10 Pcs	65 box
2,196 m ²	142,74 m ²
19,65 Kg	1.293 Kg



VEJA O VÍDEO DE INSTALAÇÃO
CHECK THE INSTRUCTIONS VIDEO
REGARDEZ LA VIDEO D'INSTRUCTION
VEA EL VIDEO DE INSTRUCCIONES





Pro Brown

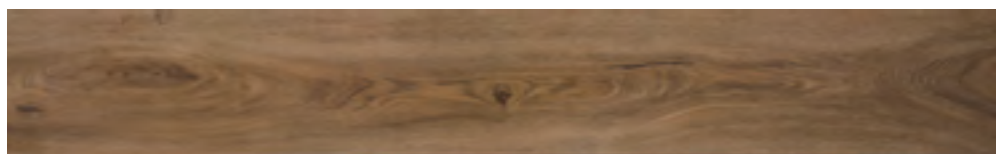
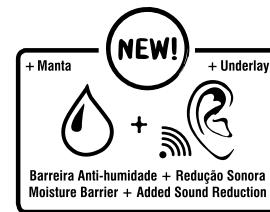

18x122cm
Pro Brown • 6mm - 0,55mm
EAN: 5606779206794

DV37/52
RSPCPR18122PRBR

Já inclui a Tela/Manta colada na base

Qt. / box	Qt. / Pal
10 Pcs	65 box
2,196 m ²	142,74 m ²
19,65 Kg	1.293 Kg



5 606779 206794

VEJA O VÍDEO DE INSTALAÇÃO
CHECK THE INSTRUCTIONS VIDEO
REGARDEZ LA VIDEO D'INSTRUCTION
VEA EL VIDEO DE INSTRUCCIONES





High Traffic
&
Residential
0,55mm

Pro Grey

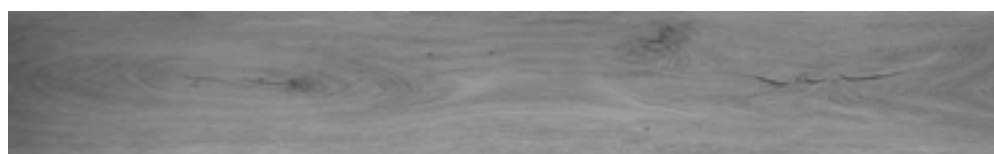
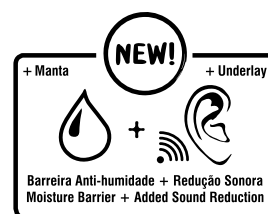

18x122cm
Pro Grey • 6mm - 0,55mm
EAN: 5606779209016

DV37/52
RSPCPR18122GRE

Já inclui a Tela/Manta colada na base

Qt. / box	Qt. / Pal
10 Pcs	65 box
2,196 m ²	142,74 m ²
19,65 Kg	1.293 Kg



VEJA O VÍDEO DE INSTALAÇÃO
CHECK THE INSTRUCTIONS VIDEO
REGARDEZ LA VIDEO D'INSTRUCTION
VEA EL VÍDEO DE INSTRUCCIONES



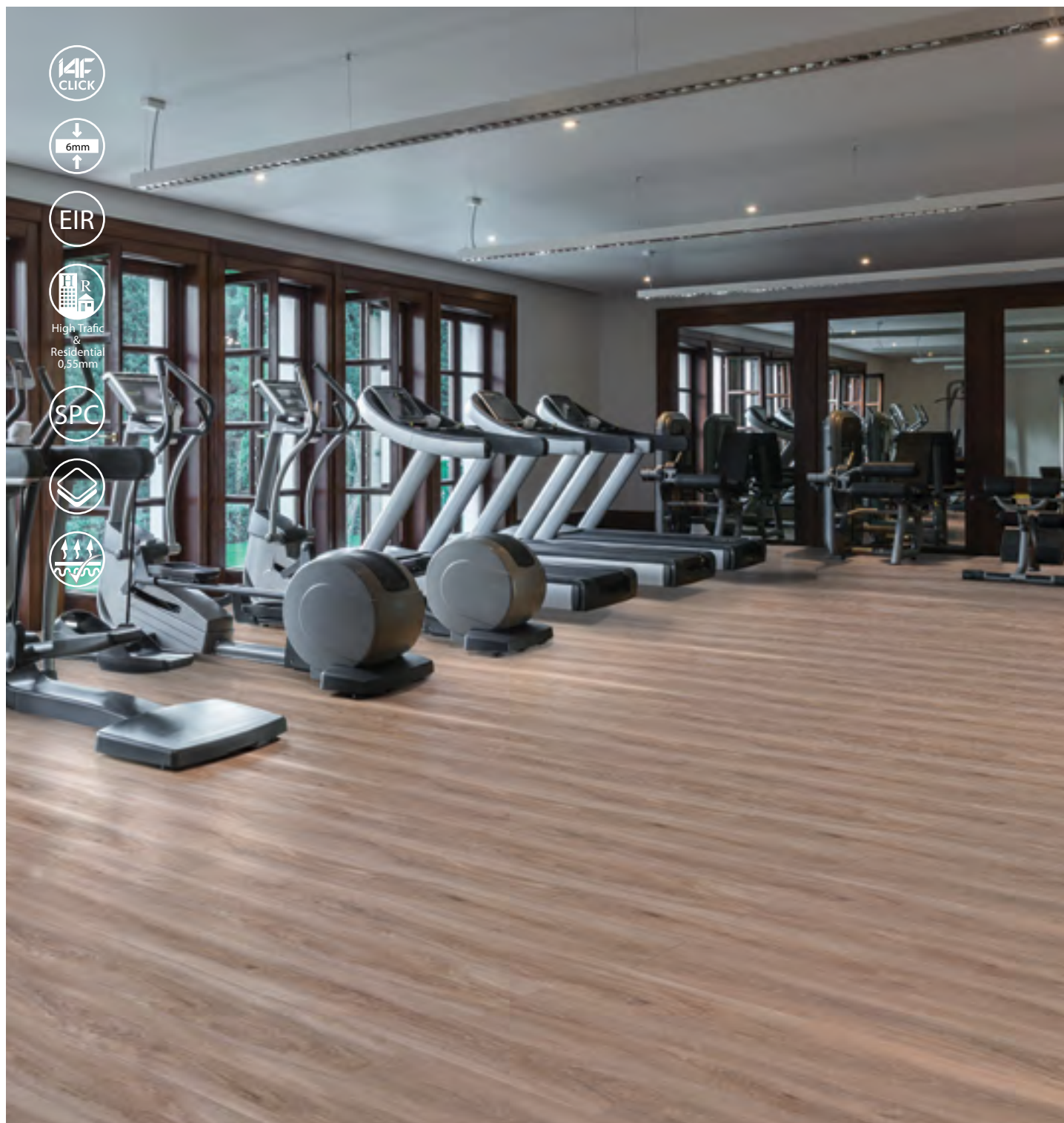

High Traffic
&
Residential
0,55mm



Pro Caramel

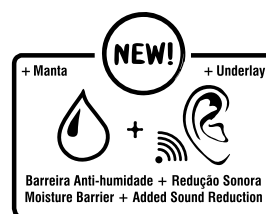

18x122cm
Pro Caramel • 6mm - 0,55mm
EAN: 5606779204677

DV37/52
RSPCPR18122CAR

Já inclui a Tela/Manta colada na base

Qt. / box	Qt. / Pal
10 Pcs	65 box
2,196 m ²	142,74 m ²
19,65 Kg	1.293 Kg



5 606779 204677

VEJA O VÍDEO DE INSTALAÇÃO
CHECK THE INSTRUCTIONS VIDEO
REGARDEZ LA VIDEO D'INSTRUCTION
VEA EL VÍDEO DE INSTRUCCIONES





High Traffic
&
Residential
0,55mm



Urban Stone Ivory

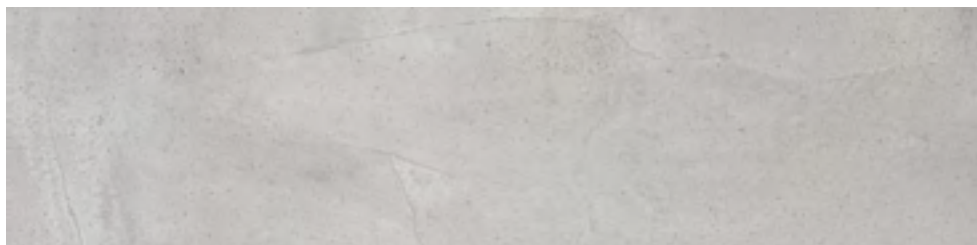

30,5x123cm
Urban Stone Ivory • 4,5mm - 0,55mm
EAN: 5606779190727

DV35/49
RSPC30120URSTIV



Qt. / box
6 Pcs
2,251 m²
20,24 Kg



Qt. / Pal
42 box
94,5 m²
865 Kg



5 606779 190727



High Traffic
&
Residential
0,55mm



Urban Stone Grey



30,5x123cm

Urban Stone Grey • 4,5mm - 0,55mm

EAN: 5606779190710

DV35/49

RSPC30120URSTGR



Qt. / box

6 Pcs
2,251 m²
20,24 Kg



Qt. / Pal

42 box
94,5 m²
865 Kg



5 606779 190710



High Traffic
&
Residential
0,55mm



Urban Cement Silver

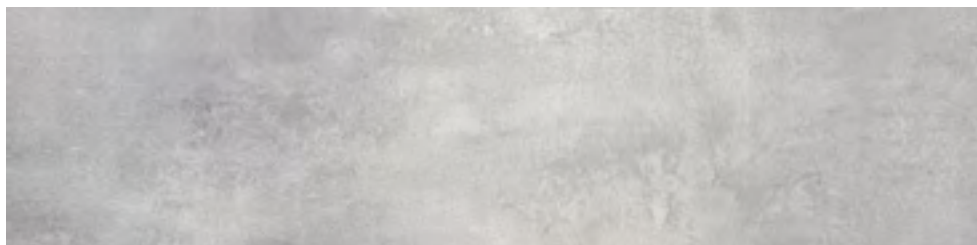

30,5x123cm
Urban Cement Silver • 4,5mm - 0,55mm
EAN: 5606779190734

DV35/49
RSPC30120URCMSIL



Qt. / box

6 Pcs
2,251 m²
20,24 Kg



Qt. / Pal

42 box
94,5 m²
865 Kg



5 606779 190734

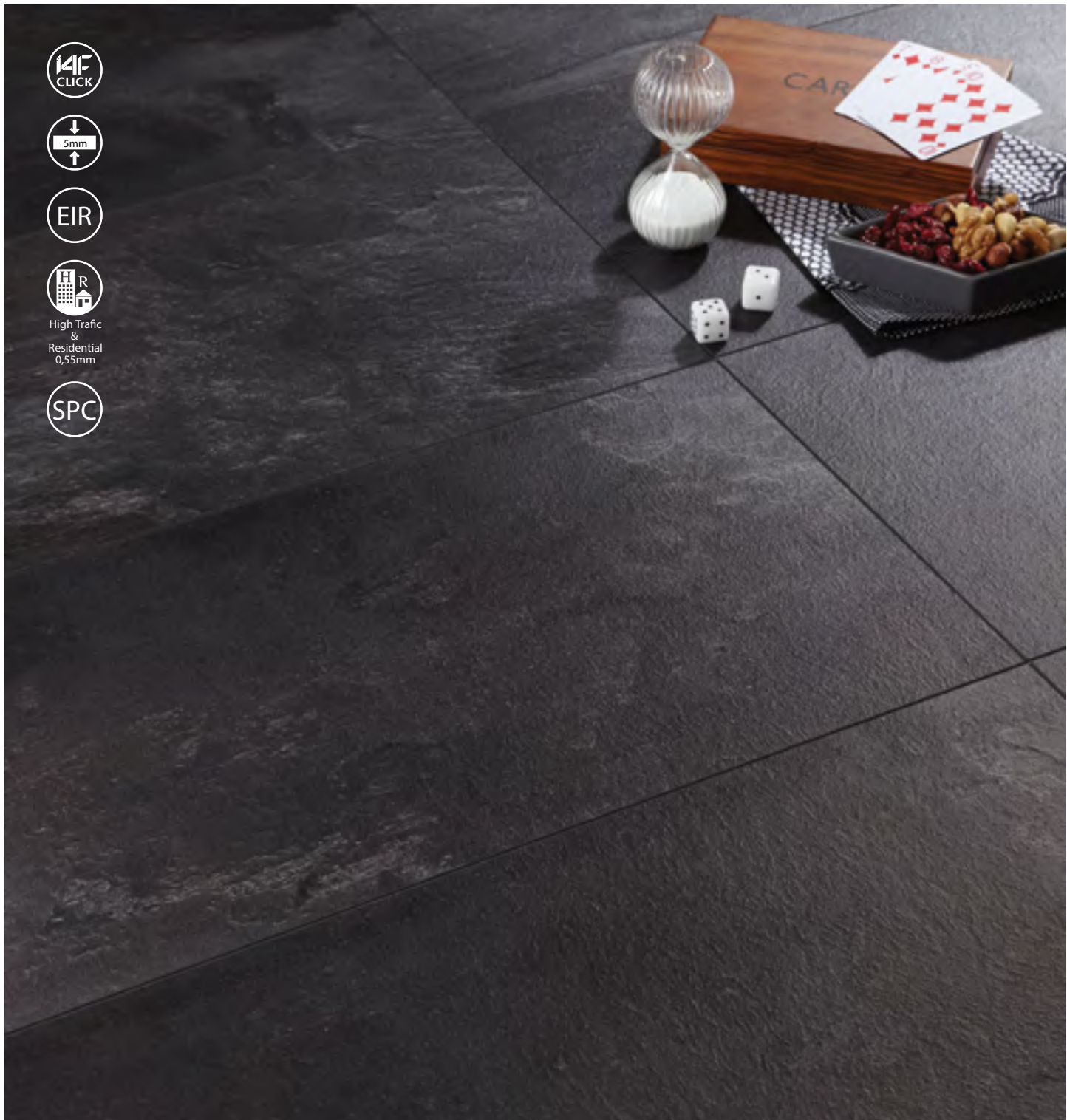

High Traffic
&
Residential
0,55mm



Urban Cement Dark

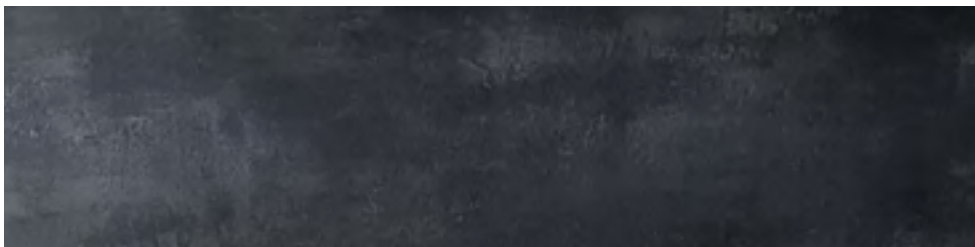

30,5x123cm

Urban Cement Dark • 4,5mm - 0,55mm

EAN: 5606779190741

DV35/49

RSPC30120URCMDA



Qt. / box

6 Pcs
2,251 m²
20,24 Kg



Qt. / Pal

42 box
94,5 m²
865 Kg



5 606779 190741



USO RESIDÊNICAL

Residential Use / Usage Résidentiel

Uso Residencial / Wohnnutzung



Loft Honey

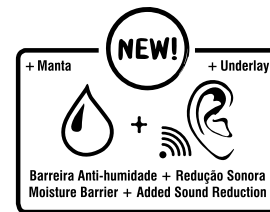

18x122cm
Loft Honey • 5mm - 0,3mm
EAN: 5606779205360

DV34/48
RSPC18122LH

Já inclui a Tela/Manta colada na base

Qt. / box	Qt. / Pal
10 Pcs	70 box
2,196 m ²	153,72 m ²
17,73 Kg	1.256 Kg



5 606779 205360

VEJA O VÍDEO DE INSTALAÇÃO
CHECK THE INSTRUCTIONS VIDEO
REGARDEZ LA VIDEO D'INSTRUCTION
VEA EL VÍDEO DE INSTRUCCIONES





Residencial
0,3 mm



Loft Ash

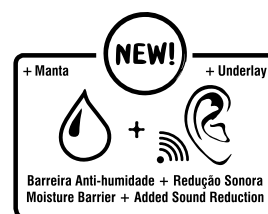

18x122cm
Loft Ash • 5mm - 0,3mm
EAN: 5606779208965

DV34/48
RSPC18122LATE

Já inclui a Tela/Manta colada na base

Qt. / box	Qt. / Pal
10 Pcs	70 box
2,196 m ²	153,72 m ²
17,73 Kg	1.256 Kg



VEJA O VÍDEO DE INSTALAÇÃO
CHECK THE INSTRUCTIONS VIDEO
REGARDEZ LA VIDEO D'INSTRUCTION
VEA EL VÍDEO DE INSTRUCCIONES





Loft Ivory

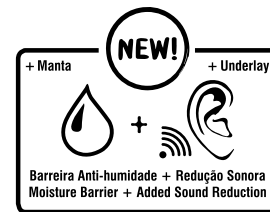

18x122cm
Loft Ivory • 5mm - 0,3mm
EAN: 5606779205353

DV34/48
RSPC18122LI

Já inclui a Tela/Manta colada na base

Qt. / box	Qt. / Pal
10 Pcs	70 box
2,196 m ²	153,72 m ²
17,73 Kg	1.256 Kg



5 606779 205353

VEJA O VÍDEO DE INSTALAÇÃO
CHECK THE INSTRUCTIONS VIDEO
REGARDEZ LA VIDEO D'INSTRUCTION
VEA EL VÍDEO DE INSTRUCCIONES



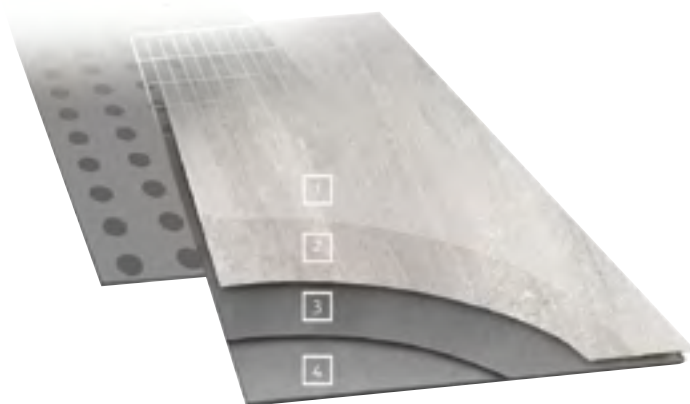

PLACAS AUTO-ADESIVAS DE VINIL PARA PAREDES

1. Camada protetora em PU de alta resistência
2. Película em PVC decorativo de alta definição
3. Base de compostos minerais
4. Espuma EVA auto-adesiva com espaços para aplicação de silicone

SELF-ADHESIVE VINYL TILES FOR WALLS

1. High resistance PU overlay protector
2. High definition PVC laminate
3. Mineral compound base
4. Self-adhesive EVA foam with space to apply silicone

DALLETES AUTOCOLLANTES EN VINYLE POUR MURS

1. Haute résistance PU revêtement protecteur
2. Haute définition PVC laminé
3. Base fibre minérale
4. Mousse EVA auto-adhésif avec emplacement pour application de silicone

LOSETAS AUTOADHESIVAS DE VINILO PARA PAREDES

1. Capa protetora em PU de alta resistência
2. Lámina decorativa de PVC de alta definição
3. Base de fibras minerais
4. Espuma EVA autoadesiva com reservas para aplicação de silicóna

Wall Pro DIY SPECIAL



SELF ADHESIVE
Can be installed on almost any type of surface.
AUTO ADESIVO
Pode ser aplicado em quase qualquer tipo de parede.
AUTO-ADHÉSIF
Installez directement les plaques sur la quasi-totalité de les surfaces.
AUTOADHESIVO
Instale directamente las placas en casi cualquier superficie.



100% WATER RESISTANT
Special compound of water-resistant mineral compound.
100% RESISTENTE À ÁGUA
Com composto especial de minerais resiste 100% à água.
100% RESISTANTE L'HUMIDITÉ
Avec composant sécial en minéral résiste à léau.
100% RESISTENTE A LA HUMIDAD
Con un compuesto especial de minérale resiste al agua.



EASY TO CUT
Can be cut into any shape using just a cutter.
FÁCIL DE CORTAR
Apenas com um simples X-Acto pode ser cortado em qualquer forma.
FACILE A DECOUPER
Avec un simple cutter vous pourrez faire une découpe dans la plaque.
FÁCIL DE CORTAR
Con sólo un cutter podrá realizar cualquier corte en la placa.



EXTRA-THIN
Only 5.5mm thickness.
No wall space wasted.
EXTRA FINO
Só 5,5mm de espessura. Não perderá espaço nas suas paredes.
EXTRA-FIN
Seulement 5.5mm de épaisseur.
Ne prendra pas de place sur votre mur
EXTRA-FINO
Sólo 5.5mm de grosor.
No perderá espacio en sus paredes.



KNOCK RESISTANT
Most Wall coverings are fragile. Our tiles are more knock-resistant.
RESISTENTE AOS IMPACTOS
A maioria dos revestimentos são frágeis aos impactos. As nossas placas são altamente resistentes.
RESISTENT AUX COUPS
La plupart des revêtements sont sensibles à l'impact.
Nos plaques résistent mieux aux coups.
RESISTENTE A LOS GOLPES
La mayoría de revestimientos son frágiles al impacto. Nuestras placas resisten mejor los golpes.



NO CONSTRUCTION WORK
Installation of our tiles won't cause any dust, noise or any type of mess at all.
SEM OBRAS
A instalação das nossas placas não gera pó, ruídos nem resíduos.
SANS TRAVAUX
L'installation de nos plaques ne produit pas de poussière, bruit ni de résidus
SIN OBRAS
La instalación de nuestras placas no genera polvo, ruidos ni residuos.



THERMAL AND SOUND INSULATION
Improve temperature and sound insulation of walls with our tiles.
ISOLANTE ACÚSTICO E TÉRMICO
Melhora a temperatura e o isolamento acústico das suas paredes com as nossas placas.
ISOLANT THERMIQUE ET ACOUSTIQUE
Améliorez la température et l'isolation acoustique de vos murs avec nos plaques WALL PRO.
 AISLANTE TÉRMICO Y ACÚSTICO
Mejora la temperatura y el aislamiento acústico de sus paredes con nuestras placas.



LIGHT AND EASY TO MANAGE
Only 700g/tile, 3,5Kg/m².
Easy to install and carry.
LEV E MANUSEÁVEL
Só 700g/placa, 3,5Kg/m².
Fácil de instalar e de manusear.
LÉGER ET MANEABLE
Seulement 700g/plaque, 3,5Kg/m².
Facile à installer et à transporter.
LIGERO Y MANEABLE
Sólo 700gr/placa, 3,5Kg/m²
Fácil de instalar y transportar.



FIRE PROOF
Fire behavior test result: C-s2,d0
À PROVA DE FOGO
Resultado do teste de comportamento de incêndio: C-s2,d0
ÉPREUVE DU FEU
Résultat du test de comportement au feu: C-s2,d0
A PRUEBA DE FUEGO
Resultado de la prueba de comportamiento del fuego: C-s2,d0

TESTE / TEST		RESULTADO RESULTS
Espuma de baixa densidade: espessura (mm) / densidade (kg / m3) /	Low density foam: thickness (mm) / density (kg/m3)	1,5 mm / 33 kg/m3
Espuma de alta densidade: espessura (mm) / densidade (kg / m3) /	High density foam: thickness (mm) / density (kg/m3)	1,5 mm / 110 kg/m3
Núcleo: placa de fibra mineral: espessura (mm) / densidade (kg / m3) Core: mineral fiber board: thickness (mm) / density (kg/m3)		3 mm / 1000 kg/m3
Protetor de sobreposição de PU / PU overlay protector		1mm
Bisel / Bevel		Bisel V pintado - 4 lados Painted V Bevel - 4 sides
Solidez da cor à luz / Colour fastness to light ISO105 Bo2		4 - 5
Estabilidade Dimensional / Dimensional stability ISO23999:2012		0,10%
Expansão na mudança de temperatura de 23°C to 45°C / Expansion in temperature change from 23°C to 45°C		0,010%
Encolhimento na mudança de temperatura de 23°C to 5°C / Shrinkage in temperature change from 23°C to 5°C		-0,047%
Ondulação Após Exposição / Curling after exposure ISO23999:2012		0 mm.
Comportamento ao Fogo / Fire behavior UNE-EN 13823:2012		C-s2,d0
Emissões de formaldeído / Formaldehyde emissions EN717-1:2004		PASS
Dilatação na espessura / Swelling in thickness EN317:1993		1%
Determinação do recuo residual / Determination of residual indentation EN ISO24343-1		0,04mm
Teste de emissões de VOC / VOC emissions testing ISO:16000 / 3,6,9,11		A

Wall Pro DIY SPECIAL

3
 Passos simples para instalar Wall Pro
 Simple steps to install Wall Pro
 3 étapes simples pour installer le Wall Pro
 Sencillos pasos para instalar Wall Pro
 Einfache Schritte zur Installation von Wall Pro

Como colar?

How to paste? Comment coller? Como pegar? Wie einfügen?

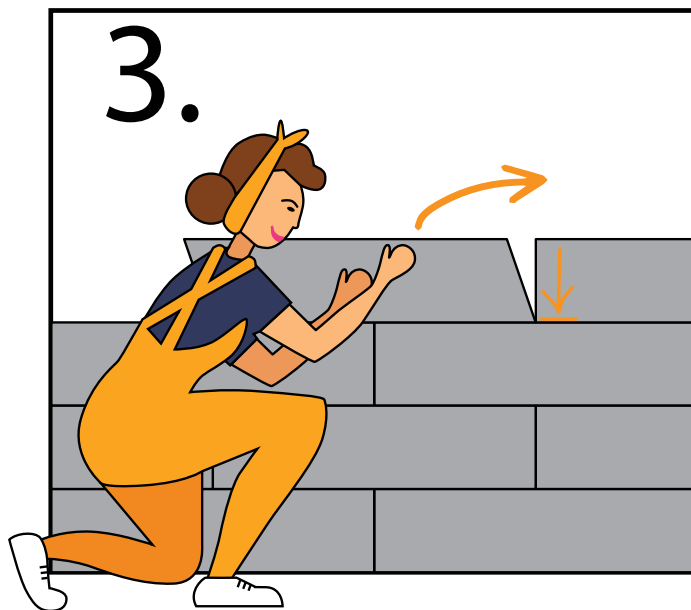
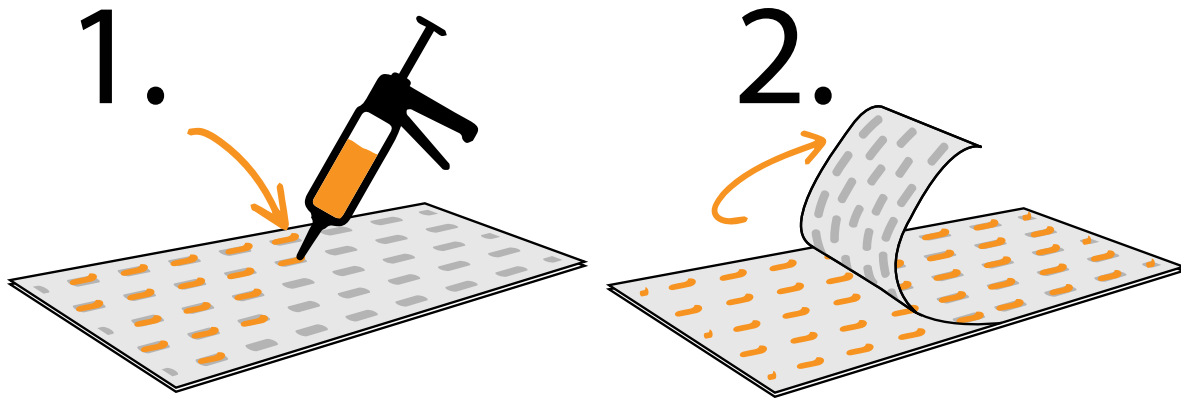

Como cortar?

How to cut? Comment coupe? Como cortar? Wie schneide ich?

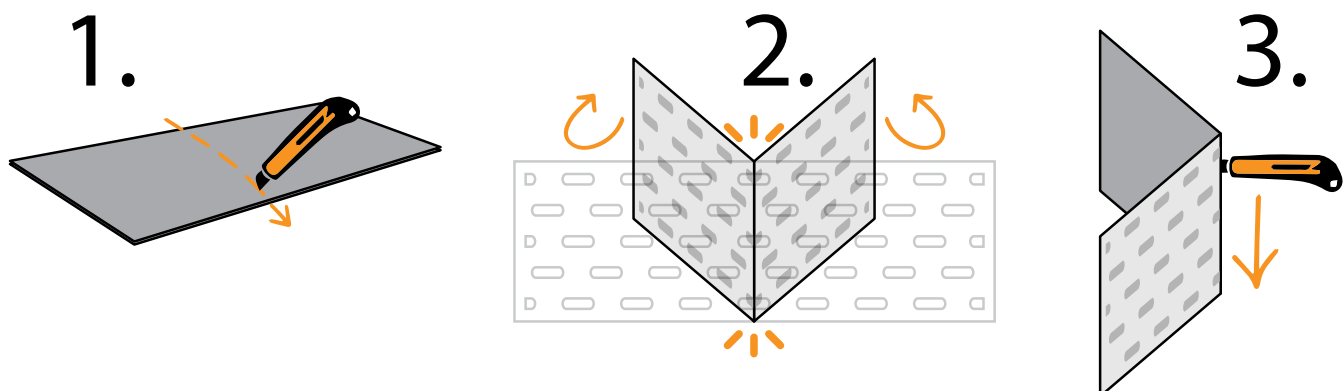





Wall Pro

ESPECIAL FAÇA VOCÊ MESMO - DIY

PLACAS AUTO-ADESIVAS DE SPC PARA PAREDES
 SELF-ADHESIVE SPC TILES FOR WALLS
 DALLETES AUTOCOLLANTES EN SPC POUR MURS
 LOSETAS AUTOADHESIVAS EN SPC PARA PAREDES



5 606779 191786

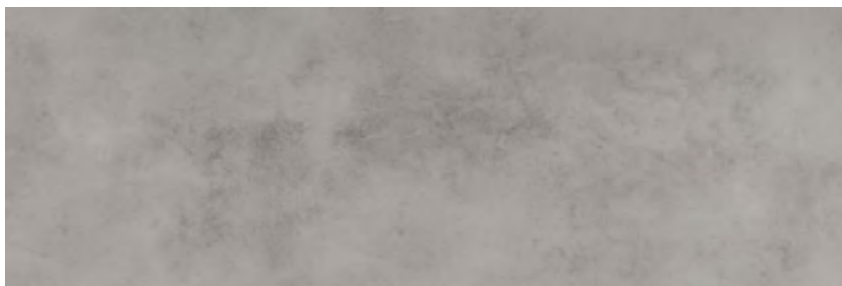

30,5x91,5cm
 WALL PRO - SILVER
 7mm
 EAN: 5606779191786

DV32/45

RWP305915SIL



5 606779 191793

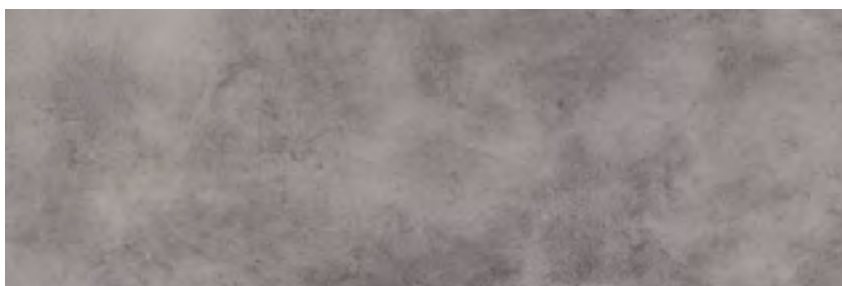

30,5x91,5cm
 WALL PRO - GRIGGIO
 7mm
 EAN: 5606779191793

DV32/45

RWP305915GR1



5 606779 191809

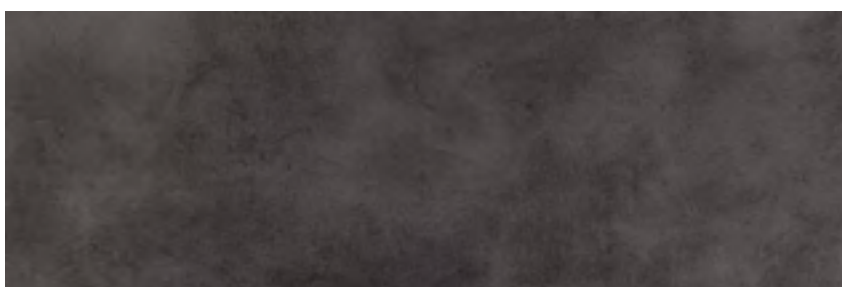

30,5x91,5cm
 WALL PRO - DARK GREY
 7mm
 EAN: 5606779191809

DV32/45

RWP305915DARKGRE



Qt. / box

10 Pcs
 2,79 m²
 18,98 Kg



Qt. / Pal

48 box
 133,92 m²
 926 Kg

VEJA O VÍDEO DE INSTALAÇÃO
 CHECK THE INSTRUCTIONS VIDEO
 REGARDEZ LA VIDEO D'INSTRUCTION
 VEA EL VÍDEO DE INSTRUCCIONES





FLUTUANTES LAMINADOS

Laminate flooring / Revêtement de sol stratifié
Suelo laminado / Laminatboden



Di Legno

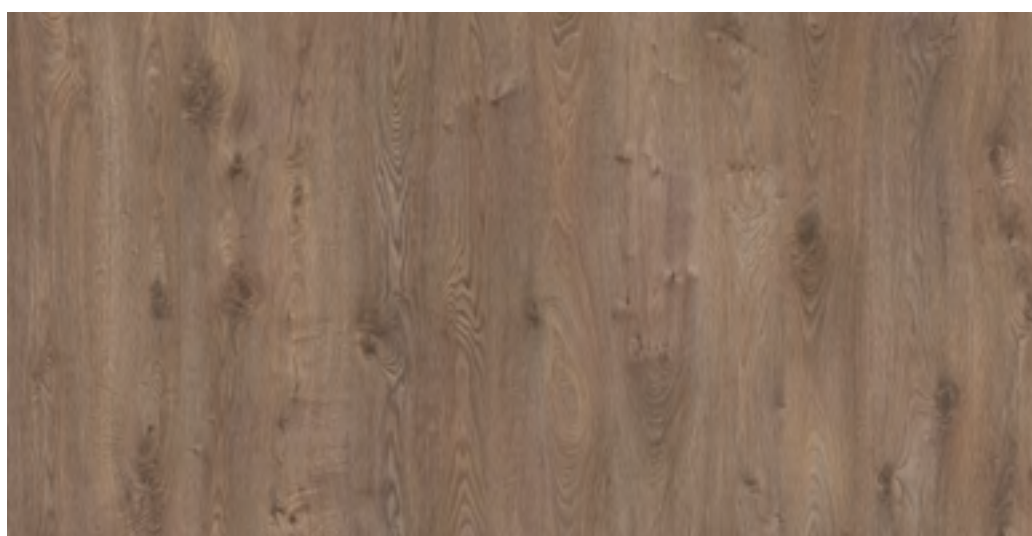

19x120cm - 8mm
 Di Legno Chestnut EIR V4 (biselado nos 4 lados)
 AC5
 EAN: 5606779203991

FL20/28
 RFDL19120CHEST

Qt. / box	Qt. / Pal
8 Pcs	60 box
1,8336 m ²	98,28 m ²
13,20 Kg	1.015 Kg



LAM
V4↓
8 mm
↑

AC5



EIR

High Traffic
&
Residential

Di Legno



19x120cm - 8mm

Di Legno Cherry EIR V4 (biselado nos 4 lados)
AC5

EAN: 5606779203984

FL20/28

RFDL19120CHER



Qt. / box



Qt. / Pal

10 Pcs
2,196 m²
17,73 Kg70 box
153,72 m²
1.256 Kg

LAM
V4

8 mm

AC5



EIR

High Traffic
&
Residential

Di Legno

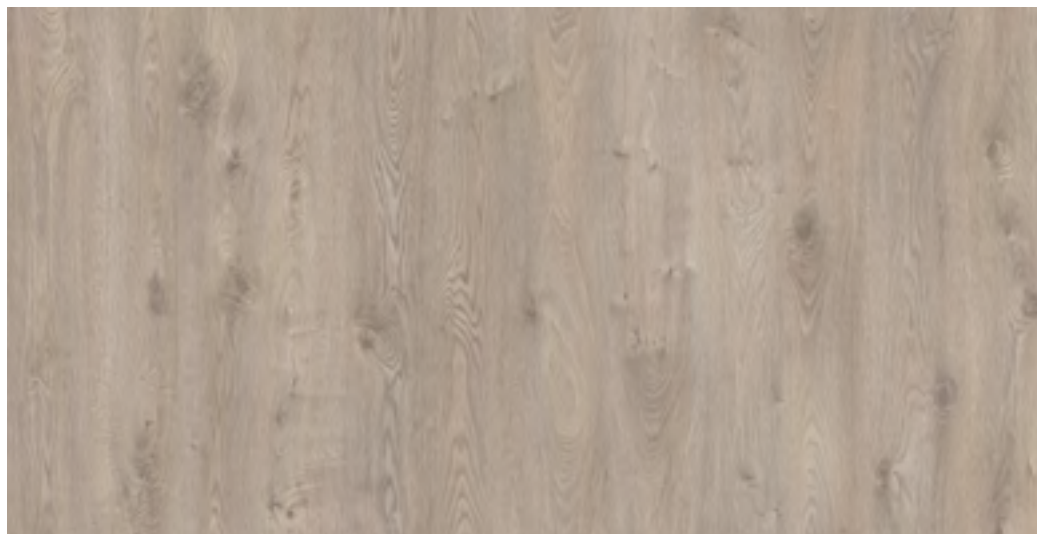

19x120cm - 8mm

Di Legno Cachmere White EIR V4 (biselado nos 4 lados)
AC5

EAN: 5606779203977

FL20/28

RFDL19120CACH



Qt. / box

8 Pcs
1,8336 m²
13,20 Kg

Qt. / Pal

60 box
98,28 m²
1.015 Kg

LAM
V4

8 mm

AC5



EIR

High Traffic
&
Residential

Di Legno

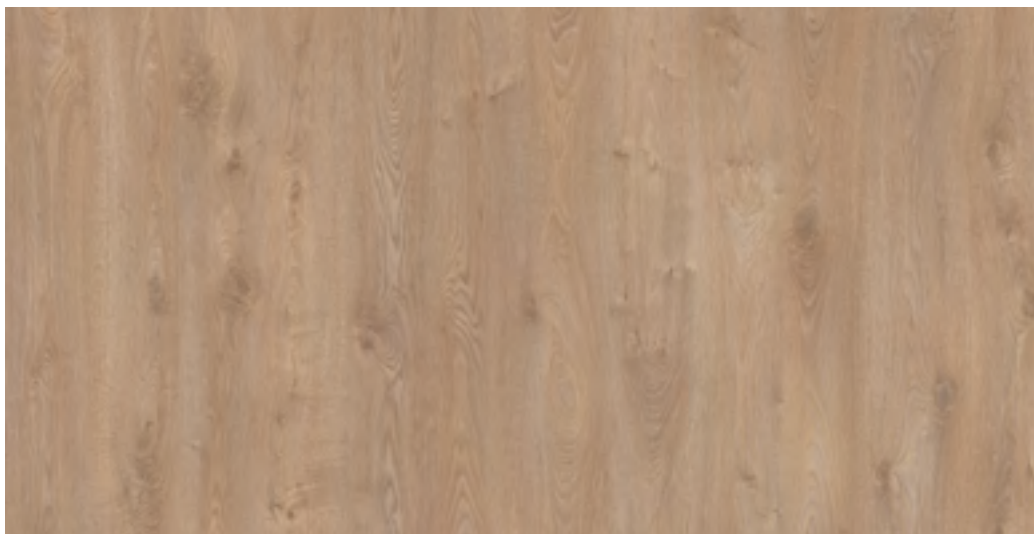

19x120cm - 8mm
Di Legno Champagne EIR V4 (biselado nos 4 lados)
AC5
EAN: 5606779203960

FL20/28

RFDL19120CHAMP



Qt. / box



Qt. / Pal

10 Pcs
2,196 m²
17,73 Kg70 box
153,72 m²
1.256 Kg

LAM
V4

8 mm

AC5



EIR

High Traffic
&
Residential

Di Legno

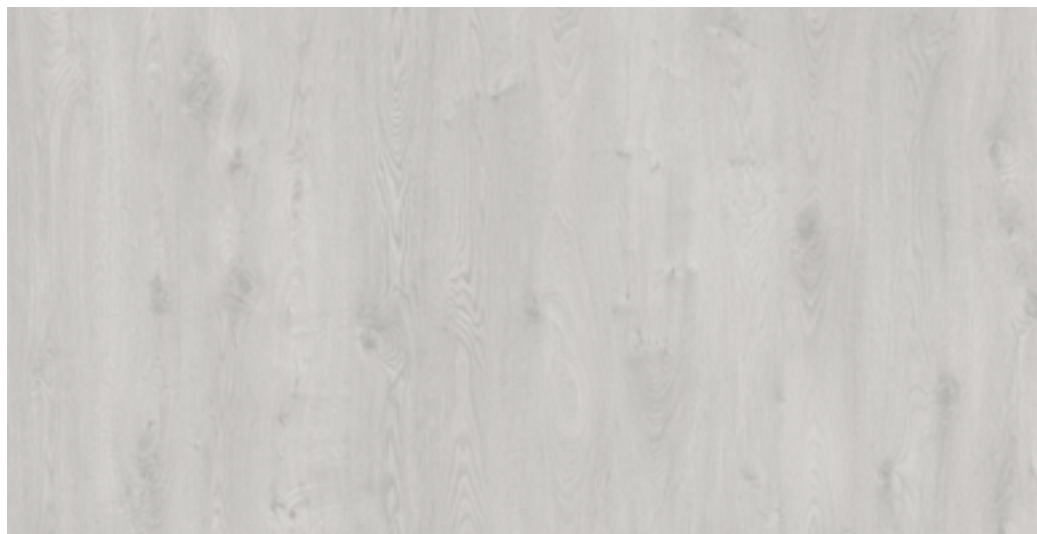

19x120cm - 8mm
Di Legno Chalk White EIR V4 (biselado nos 4 lados)
AC5
EAN: 5606779203953

FL20/28
RFDL19120CHALK

Qt. / box	Qt. / Pal
8 Pcs	60 box
1,8336 m ²	98,28 m ²
13,20 Kg	1.015 Kg





ACESSÓRIOS

Accessories / Accessoires

Accesorios / Zubehör

Branco

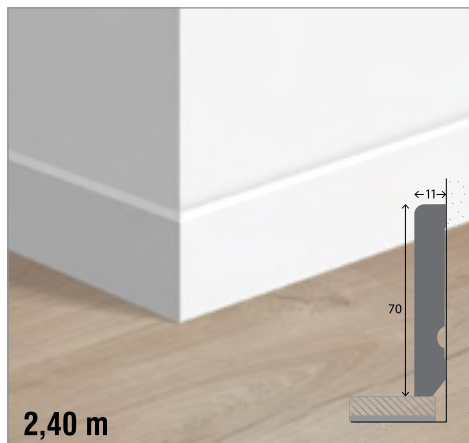

Rodapé PVC Branco
7cm altura - 11mm esp.
Ref.: RLVFTL7011
Cód.: FL8/11.2
EAN.: 5606779207302
Skirtings / Plinthe / Sockelleisten / Zócalo



Alubronze Alubronze

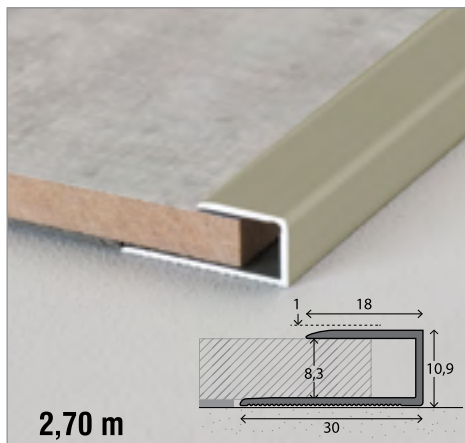

Perfil remate/rebordo em
alumínio
Ref.: RFLT33807ALUBRO
Cód.: FL25/35
EAN.: 5606779209146
Adaptável a pisos até 8mm espessura

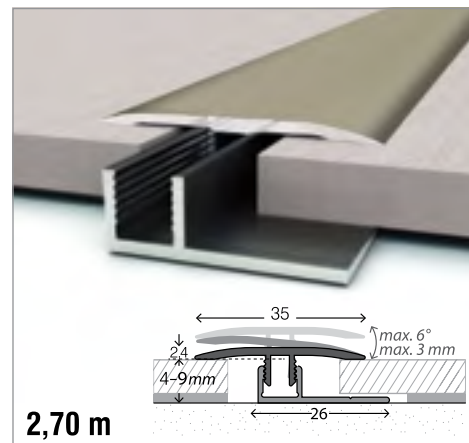

Perfil de transição/dilatação em
alumínio
Ref.: RFLT5107ALUBRO
Cód.: FL35/49
EAN.: 5606779209115
Adaptável a pisos de 5 a 9mm espessura
Composto por 2 peças: base + topo (A+B)



Chestnut

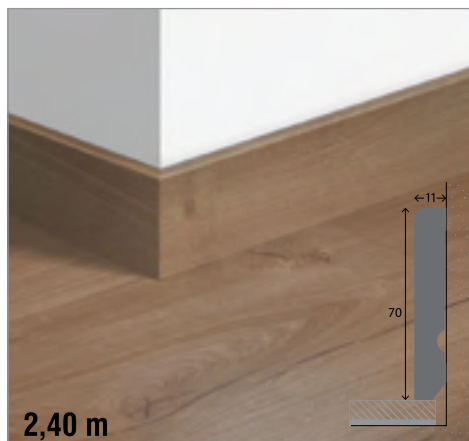

Rodapé MDF Chestnut
7cm altura - 11mm esp.
Ref.: RFL7015CHEST
Cód.: FL9/12.6
EAN.: 5606779207357
Skirtings / Plinthe / Sockelleisten / Zócalo

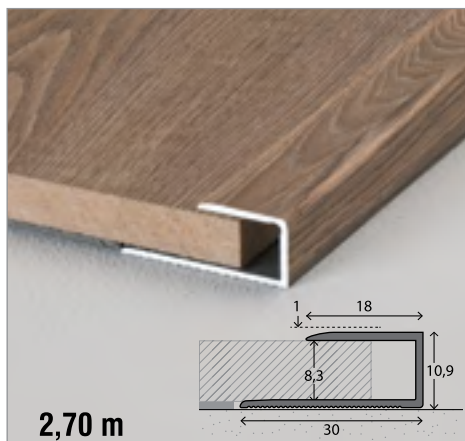

Perfil remate/rebordo em
alumínio
Ref.: RFLT338Z3CHEST
Cód.: FL35/49
EAN.: 5606779209184
Adaptável a pisos até 8mm espessura

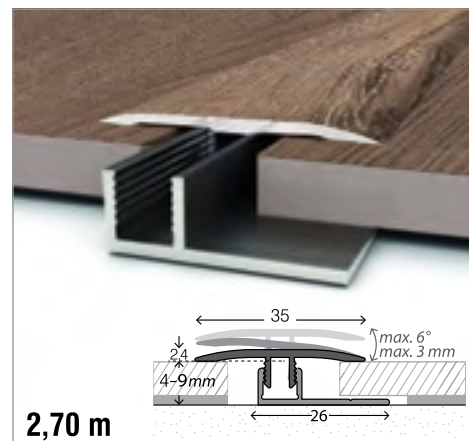

Perfil de transição em alumínio
Ref.: RFLT51Z3CHEST
Cód.: FL45/63
EAN.: 5606779209078
Adaptável a pisos de 5 a 9mm espessura
Composto por 2 peças: base + topo (A+B)



Chalk White

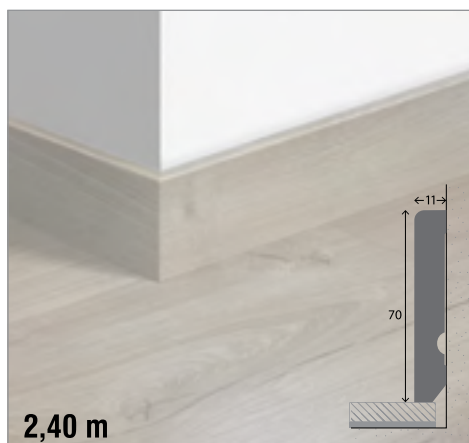

Rodapé MDF Chalk White
7cm altura - 11mm esp.
Ref.: RFL7015CHALK
Cód.: FL9/12.6
EAN.: 5606779207326
Skirtings / Plinthe / Sockelleisten / Zócalo

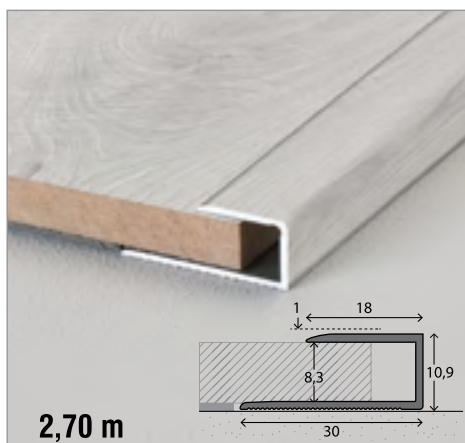

Perfil remate/rebordo em
alumínio
Ref.: RFLT338F6CHALK
Cód.: FL35/49
EAN.: 5606779209191
Adaptável a pisos até 8mm espessura

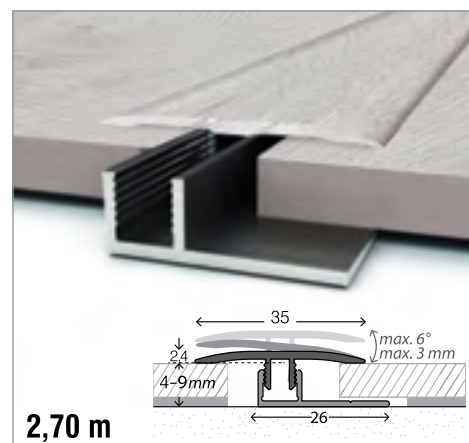

Perfil de transição em alumínio
Ref.: RFLT51F6CHALK
Cód.: FL45/63
EAN.: 5606779209108
Adaptável a pisos de 5 a 9mm espessura
Composto por 2 peças: base + topo (A+B)



Champagne

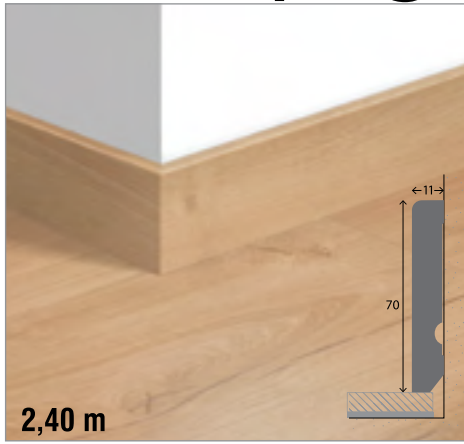

Rodapé MDF Champagne
7cm altura - 14mm esp.
Ref.: RFL7015CHAMP
Cód.: FL9/12.6
EAN.: 5606779207333
Skirtings / Plinthe / Sockelleisten / Zócalo

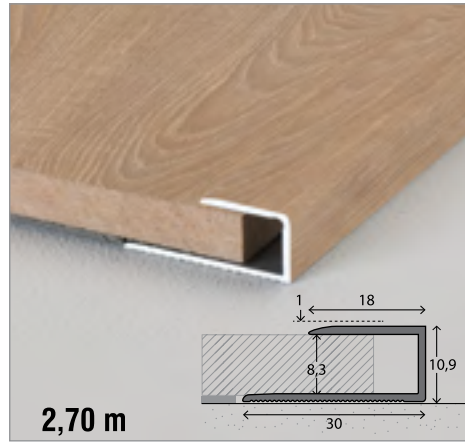

Perfil remate/rebordo em alumínio
Ref.: RFLT338G1CHAMP
Cód.: FL35/49
EAN.: 5606779209160
Adaptável a pisos até 8mm espessura

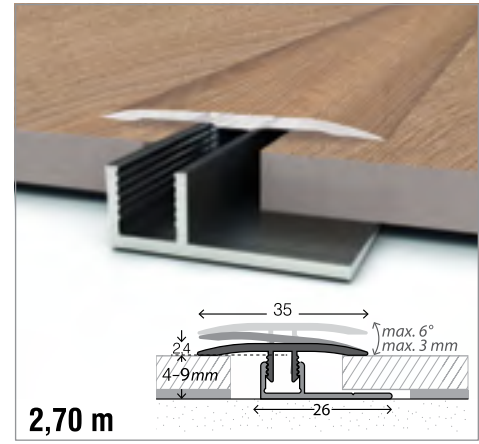

Perfil de transição/dilatação em alumínio
Ref.: RFLT51G1CHAMP
Cód.: FL45/63
EAN.: 5606779209085
Adaptável a pisos de 5 a 9mm espessura
Composto por 2 peças: base + topo (A+B)



Cherry

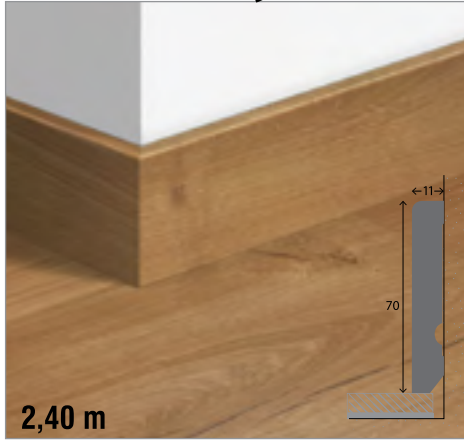

Rodapé MDF Cherry
7cm altura - 11mm esp.
Ref.: RFL7015CHER
Cód.: FL9/12.6
EAN.: 5606779207340
Skirtings / Plinthe / Sockelleisten / Zócalo

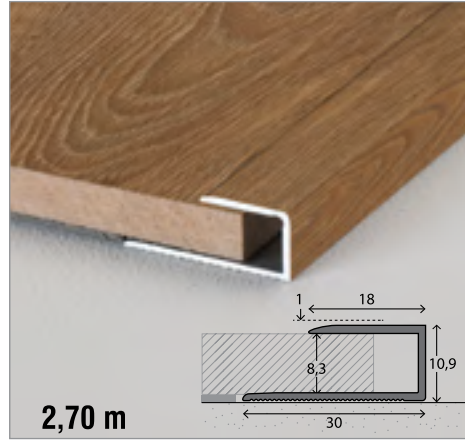

Perfil remate/rebordo em alumínio
Ref.: RFLT338T3CHER
Cód.: FL35/49
EAN.: 5606779209153
Adaptável a pisos até 8mm espessura

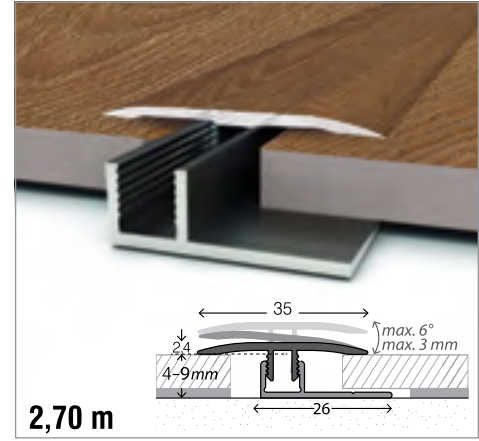

Perfil de transição/dilatação em alumínio
Ref.: RFLT51T3CHER
Cód.: FL45/63
EAN.: 5606779209061
Adaptável a pisos de 5 a 9mm espessura
Composto por 2 peças: base + topo (A+B)



Cachmere

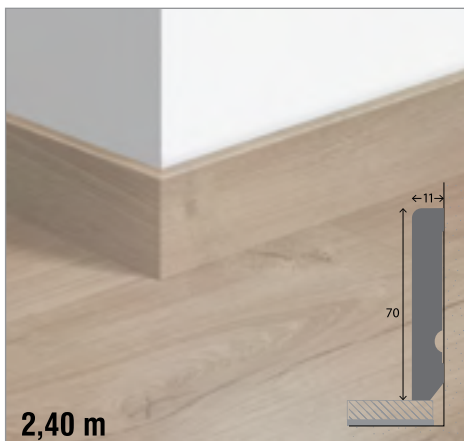

Rodapé MDF Chashmere
7cm altura - 14mm esp.
Ref.: RFL7015CACH
Cód.: FL9/12.6
EAN.: 5606779207319
Skirtings / Plinthe / Sockelleisten / Zócalo

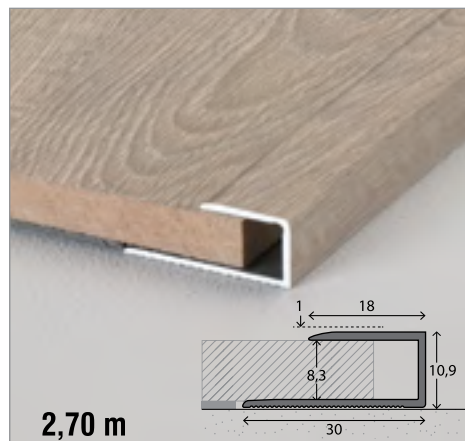

Perfil remate/rebordo em alumínio
Ref.: RFLT338S9CACH
Cód.: FL35/49
EAN.: 5606779209177
Adaptável a pisos até 8mm espessura

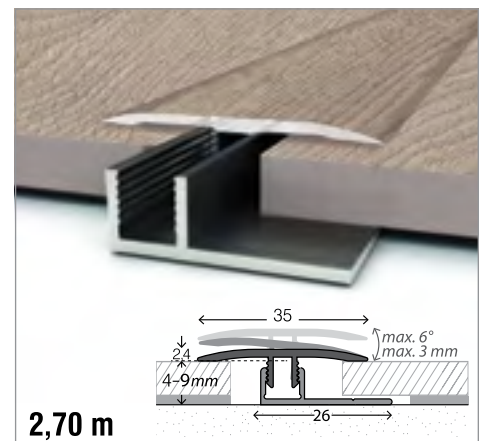

Perfil de transição/dilatação em alumínio
Ref.: RFLT51S9CACH
Cód.: FL45/63
EAN.: 5606779209092
Adaptável a pisos de 5 a 9mm espessura
Composto por 2 peças: base + topo (A+B)





Terminal Esquerdo
Ref.: RLVT3720411
Cód.: DV15/21
EAN: 5606779189578



União Rodapé
Ref.: RLVT3720311
Cód.: DV15/21
EAN: 5606779189561



Terminal Direito
Ref.: RLVT3720511
Cód.: DV15/21
EAN: 5606779189585



Rodapé em alumínio
Ref.: RLVT3722011
Cód.: PV30/42
Skirtings / Plinthe / Sockelleisten / Zócalo
EAN: 5606779182111



Terminal Canto Interno
Ref.: RLVT3720111
Cód.: DV25/35
EAN: 5606779189547



Terminal Canto Externo
Ref.: RLVT3720211
Cód.: DV25/35
EAN: 5606779189554



Rodapé com LED - 8cm altura
Ref.: RLVT358101140
Cód.: PV65/91
Skirtings / Plinthe / Sockelleisten / Zócalo
EAN: 5606779203823

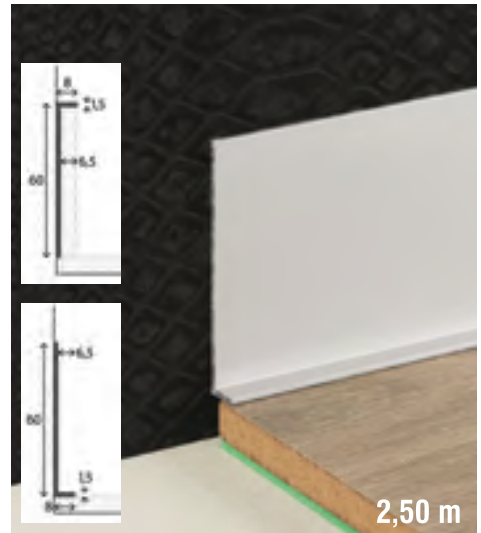

Rodapé - 6cm altura
Ref.: RLVT376101125
Cód.: PV30/42
Skirtings / Plinthe / Sockelleisten / Zócalo
EAN: 5606779203809

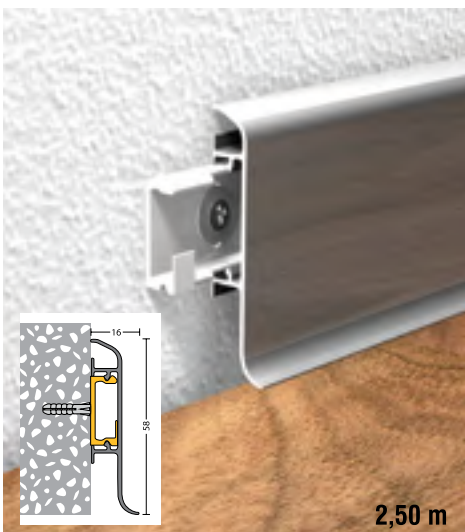

Rodapé passa cabos
Ref.: RLVT3621011
Cód.: PV45/63
Skirtings / Plinthe / Sockelleisten / Zócalo
EAN: 5606779182081



Rodapé - 6cm altura
Ref.: RLVT359101140
Cód.: PV45/63
Skirtings / Plinthe / Sockelleisten / Zócalo
EAN: 5606779203816

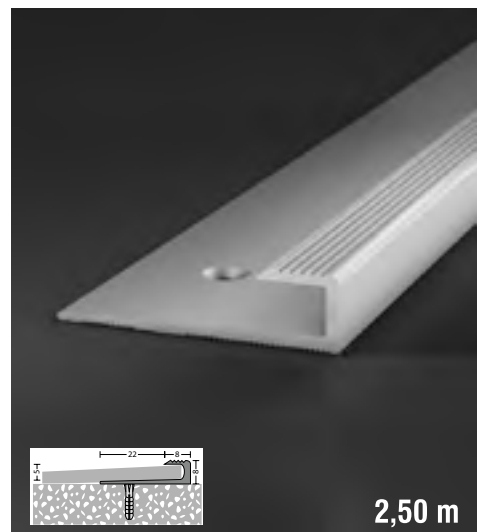

Terminal de rebordo
Ref.: RLVT1431311
Cód.: PV25/35
Edge trims / Abschluss- und Einfassprofile
EAN: 5606779182135



Flex

Isolamento Térmico e Acústico EVA com filme na superfície

PRODUTO : FLEX - PV3.9/5.46 - m²
 TIPOLOGIA : TELAS PARA ISOLAMENTO
 FORMATO : 1,20 x 25 m - 30 m² / 8Kg
 ESPESSURA: 1.5mm
 REF : RLVTFLEX



* Lado vermelho para cima
 Red side up
 Coté rouge vers le haut

ENSAIOS	NORMA / STANDARD	RESULTADOS RESULTS
Densidade / Density	EN 1849-1	250 Kg/³
Coefficiente de permeabilidade / Permeability coefficient	ISO 12572	0,001 mg/h
Resistência à compressão / Resistance to compression	ISO 3386/1	150 Kpa
Isolamento ao ruído de impacto / Isolation of impact noise	ISO 140/8	26 dB
Isolamento ao ruído aéreo / Air noise isolation	ISO 140/8	15 dB
Espessura e conformidade / Thickness and compliance	-	2 mm ± 10%
Classificação de fogo / Classification of fire	EN ISO 13501	B
Resistência ao fogo / Fire resistance	DIN 4102	BFL-s1
Velocidade de combustão / Burning speed 2mm < 100mm	ISO 3795	> 10
Fator de difusão de vapor de água / Water vapor diffusion fator	EN 12086	> 1700
Condutividade térmica / Thermal conductivity	EN 12667	0,038 w/m.k
Resistência térmica / Thermal resistance	EN 12667	0,044 m ² .k/w

Aluflex

Isolamento Térmico e Acústico EVA com superfície em alumínio

PRODUTO : FLEX - PV5.4/7.56 - m²
 TIPOLOGIA : TELAS PARA ISOLAMENTO
 FORMATO : 1,20 x 25 m - 30m² / 8Kg
 ESPESSURA: 2mm
 REF : RLVTALUFLEX



IDEAL PARA PISO RADIANTE

* Lado prateado para cima
 Silver side up
 Coté argent vers le haut

Especialmente concebido para sistemas de aquecimento de pisos, devido ao seu duplo papel: por um lado o alumínio ajuda a regular a fonte de calor, pelo outro cria uma barreira de vapor que evita que a humidade afecte o solo. Reduz cargas eletroestáticas e aumenta a condutividade elétrica, atuando como difusor de calor e dissipando a eletricidade estática.

ENSAIOS	NORMA / STANDARD	RESULTADOS RESULTS
Densidade / Density	EN 1849-1	250 Kg/³
Coefficiente de permeabilidade / Permeability coefficient	ISO 12572	0,001 mg/h
Resistência à compressão / Compression Resistance	ISO 3386/1	150 Kpa
Resistência Térmica / Thermal Resistance	UNE-EN 12667	0,300 m ² .K/W
Condutividade térmica / Thermal conductivity	ISO 8301	0,036 w/m.K
Reflexão / Reflection	REFLETIVIDADE	97%
Isolamento ao ruído de impacto / Isolation of impact noise	ISO 140/8	26 dB
Isolamento ao ruído aéreo / Airborne insulation	ISO 140/8	15 dB
Espessura e conformidade / Thickness and compliance	-	2 mm ± 10%
Classificação de fogo / Classification of fire	EN ISO 13501	B
Resistência ao fogo / Fire resistance	DIN 4102	BFL-s1
Velocidade de combustão / Burning speed 2mm < 100mm	ISO 3795	> 10
Fator de difusão de vapor de água / Water vapor diffusion fator	EN 12086	> 1700

Eco-Parquet

Espuma PE com película LD e aba 10cm

PRODUTO : ECOPARQUET - FL1.1/1.54 - m²

TIPOLOGIA : TELA DE ISOLAMENTO FLUTUANTES

FORMATO : 1,20 x 31,25 m - 37,50m² / 3Kg

ESPESSURA: 2mm

REF : RTECOPARQUET2MM



5 606779 206626



ISOLAMENTO ACÚSTICO
ISOLAMENTO CONTRA HUMIDADE
NÍVELADOR PARA PISOS COM IRREGULARIDADES LIGADAS

ENSAIOS	NORMA / STANDARD	RESULTADOS RESULTS
Densidade Nominal / Nominal Density	ISO845	20 Kg/m ³
Espessura Nominal / Nominal Thickness		2 mm
Resistência à Compressão / Compressive Strength		-
25% Deformação / 25% Deformation	DIN53577	0,59 Ton/m ²
50% Deformação / 50% Deformation		4,60 Ton/m ²
Conductividade Térmica / Thermal Conductivity	ISO8301	0,05 W/mK
Resistência Térmica / Thermal Resistance	ISO8301	0,04 m ² K/W
Resistência Vapor de água / Water Vapor Resistance	SSO212582	6,5 x 10 ⁵ S/m 16 SD (m)
Ruído De Impacto / Impact Noise	EN ISO140-8 / EN ISO717-2	17/19 DB

Imperfex

Impermeabilizante

Borracha reciclada

PRODUTO : FLEX - PV6/8.4 - m²

TIPOLOGIA : TELA PARA IMPERMEABILIZAÇÃO

FORMATO : 1 x 10 m - 10m² / 15Kg

ESPESSURA: 1.5mm

REF : RLVTVINILICFLEX



5 606779 199683



COZINHAS E BANHOS

Desenvolvido e fabricado especificamente para a conservação e cuidado de pavimentos vinílicos. É uma tela impermeável, antibacteriana, anti bolor com um excelente isolamento acústico. É a solução ideal especialmente para casas de banho e cozinhas.

ENSAIOS	NORMA / STANDARD	RESULTADOS RESULTS
Densidade / Density	EN 1849-1	1.100 kg/β
Classificação de fogo / Classification of fire	EN ISO 13501	A2FL-s2
Resistência ao fogo / Fire resistance	DIN 4102	Cfl-s12
Velocidade de combustão / Burning speed	ISO 3795	1,5 mm A2
Resistência à compressão / Compression Resistance	ISO 3386/1	> 22 KPa
Isolamento ao ruído de impacto / Isolation of impact noise	ISO 140/B	30 dB
Ruído de reberberação / Reverb noise	ISO 140/B	35 %dBA
Coefficiente de permeabilidade / Permeability coefficient	ISO 12572	0.001 mg/h
Difusão de vapor de água / Diffusion of water vapor	EN 12086	> 1700
Resistência Térmica / Thermal Resistance	EN 12667	0.067 w/m.k



IDEAL PARA PROTECÇÃO DE PISOS EM OBRAS EM CURSO

RubiProtect

Protecção de pisos

Espuma EPE com película em PP Impermeável



PRODUTO : RUBIPROTECT - PV1.5/2.1 - m²

FORMATO : 1 x 10 m - 10m² / 3Kg

ESPESSURA: 1.5mm

REF : RTPROFLOOR



5 606779 199805



DECK CO-EXTRUDIDO

Co-Extruded Deck / Deck co-extrudé

Tarima de Deck coextruida / Co-extrudiertes Deck

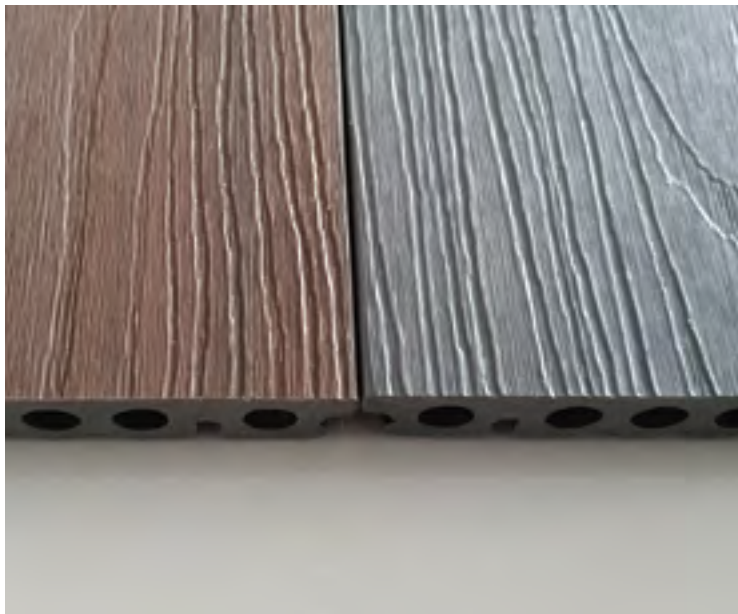

Deck Co-Extrudido O Que é?

Os decks co-extrudidos são compostos de duas partes: o núcleo é feito de fibra de madeira, polímero de PP e aditivos. A cobertura é fabricada com polímeros e aditivos especiais de engenharia, com penetração de água extremamente baixa. A cobertura é como um escudo que impede que o núcleo absorva água, raios UV, fungos e arranhões.

Quais as vantagens?

Ao usar o nosso deck co-extrudido pode evitar problemas como descoloramento da superfície, rachaduras e fungos. Além disso, o deck co-extrudido Rubicer tem a vantagem de ser mais resistente a arranhões, a manchas, mantendo uma vida mais prolongada e com opções de cores e padrões com veios de madeira.

- **Durabilidade:** os decks co-extrudidos foram projetados para alcançar a máxima durabilidade. Resistem à descoloração, coloração, arranhões, bolor, sem deterioração, sem rachaduras e sem deformação. Também ajuda a prevenir o aparecimento de insetos, não parte e torna as famílias com crianças e animais de estimação mais seguras e confortáveis;
- **Baixos custos de manutenção:** com os decks co-extrudidos, não precisa de se preocupar em lixar e pintar. Permanece estável e bonito durante décadas, com uma lavagem ocasional com água e sabão neutro;
- **Estética:** o padrão de madeira de alta definição, rica em cor, e com uma sensação mais natural do que nunca;
- **Sustentabilidade:** o deck co-extrudido proporciona a aparência e a sensação da madeira sem causar impacto no meio ambiente. Os decks são feitos de materiais reciclados, incluindo serragem industrial reciclada e plástico recuperado de itens comuns, como sacos de compras e capas de jornais;
- **Valor:** de fato, na maioria dos casos, o custo inicial da madeira é menor do que o do deck co-extrudido. Para além disso, ao adicionar os custos de manutenção dos decks tradicionais de madeira, como a limpeza e tratamento frequentes, os decks co-extrudidos de WPC marcam a diferença. Também pode acrescentar grande valor à casa e torná-la um investimento perfeito.

What's Co-Extruded Deck?

Co-extruded decks are composed of two parts: the core is made of wood fiber, PP polymer and additives. The cover is made with polymers and special engineering additives, with extremely low water penetration. The cover is like a shield that prevents the core from absorbing water, UV rays, fungi and scratches.

What are the advantages?

By using our co-extruded deck you can avoid problems such as surface discoloration, cracks and fungi. In addition, the Rubicer co-extruded deck has the advantage of being more resistant to scratches, stains, maintaining a longer life and with options of colors and patterns with wood veins.

- **Durability:** coextruded decks are designed to achieve maximum durability. They resist fading, coloring, scratching, mold, without deterioration, without cracks and without deformation. It also helps to prevent the appearance of insects, does not leave and makes families with children and pets safer and more comfortable;
- **Low maintenance costs:** with co-extruded decks, you don't have to worry about sanding and painting. For decades, it can remain stable and beautiful with an occasional wash with mild soap and water;
- **Aesthetics:** the high definition wood pattern, rich in color, and with a more natural feel than ever;
- **Sustainability:** the co-extruded deck provides the look and feel of wood without impacting the environment. The decks are made from recycled materials, including recycled industrial sawdust and plastic recovered from common items, such as shopping bags and newspaper covers;
- **Value:** in fact, in most cases, the initial cost of the wood is less than that of the co-extruded deck. However, if you add wood decking maintenance costs, such as cleaning and sealing every few years, co-extruded wood and plastic decks will stand out. It can also add great value to the home and make it a perfect investment.

Lame de teck en composite Co-Extrudée Qu'est-ce que c'est?

Les lames de teck en composite co-extrudés sont composés de deux parties : le noyau est fait de fibre de bois, polymère de PP et d'additifs. La couverture est fabriquée avec des polymères et des additifs spécialement conçus pour garantir une pénétration d'eau extrêmement faible. La couverture est comme un bouclier qui empêche le noyau d'absorber l'eau, les rayons UV, les moisissures et les rayures.

Quelles sont les avantages?

En utilisant notre teck co-extrudé, vous éviterez les problèmes tels que la décoloration de la surface, les fissures et les moisissures. En outre, le teck Rubicer co-extrudé a l'avantage d'être plus résistant aux rayures, aux taches, tout en maintenant une durée de vie plus longue et proposant diverses options de couleurs et d'effets bois.

- **Durabilité :** les lames de teck co-extrudés sont conçus pour une durabilité maximale. Ils résistent à la décoloration, la coloration, les rayures, la moisissure, sans détérioration, sans fissures et sans déformation. Il aide également à prévenir l'apparition d'insectes, résistant, il ne casse pas et assure plus de sécurité et confort pour les familles enfants et animaux de compagnie.
- **Faibles coûts d'entretien :** avec les lames de teck co-extrudés, vous n'avez pas besoin de poncer ou de peindre. Elles conserveront leur aspect et caractéristiques pendant des décennies, avec un simple lavage occasionnel avec de l'eau et du savon neutre;
- **Esthétique :** l'effet bois haute définition est riche en couleur et procure une sensation plus naturelle que jamais;
- **Environnement :** le teck co-extrudé offre l'apparence et la sensation du bois sans avoir d'impact sur l'environnement. Les lames sont fabriquées à partir de matériaux recyclés y compris les restes de sciage industriel recyclé et le plastique récupéré à partir d'éléments communs tels que les sacs de courses et les couvertures de journaux.
- **Coût :** De fait, dans la plupart des cas, le coût initial du bois est inférieur à celui du tecken composite co-extrudé. Cependant, si vous ajoutez les coûts d'entretien des lames en bois, le nettoyage et les scellements récurrents, les produits composites co-extrudés se démarquent. Cela peut également ajouter de valeur à votre maison et en faire un investissement parfait.

1 m² deck

20 clips
1,60 Vigas Alum
2,84 Réguas



iZ iron

	m ² /Pc
0,352m ²	
	Kg / m ²
18,9 Kg	
	pcs / pal
147	
	m ² / pal
51,74 m ²	
	Kg / pal
930 Kg	

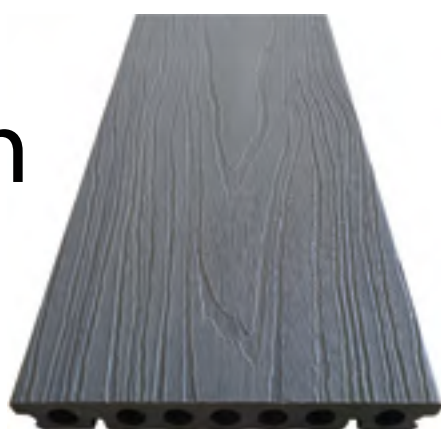

RD011IRON - DV85/119
22 x 160 x 2200 mm
EAN: 5606779203649



Deck Iron + Viga Alum + Clip
DV165/231

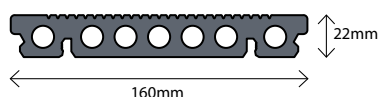

IZ Viga Alumínio c/ Clips pré montados
Beam • Lambourde • Unterstruktur • Viga
Dim.: 25x50x2200mm
Ref.: VIGAALUM + CLIPIZ /CLIPIZIF
Cod.: DV50/70 - unit

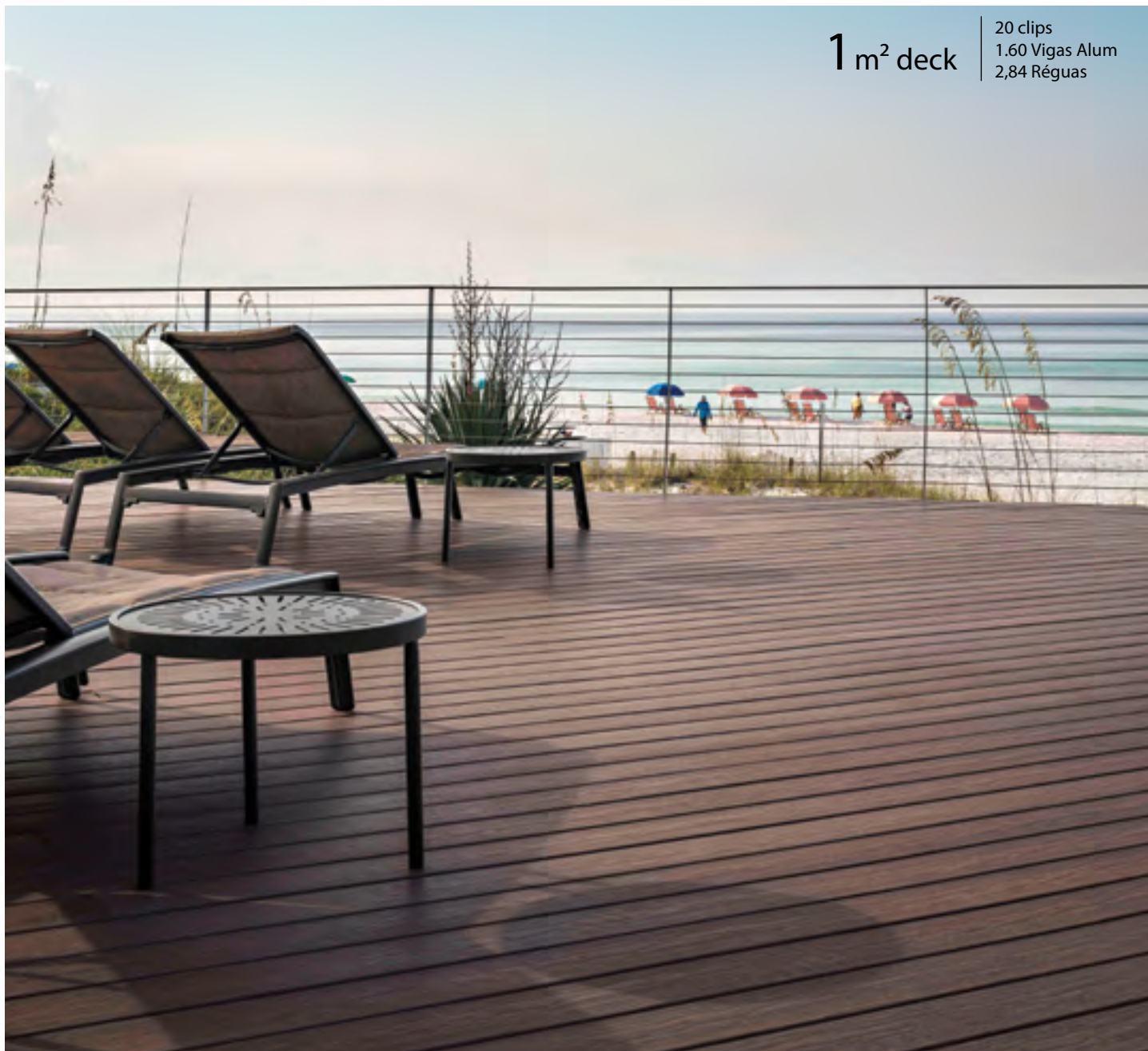

VEJA O VÍDEO DE INSTALAÇÃO
CHECK THE INSTRUCTIONS VIDEO
REGARDEZ LA VIDEO D'INSTRUCTION
VEA EL VÍDEO DE INSTRUCCIONES

1 m² deck20 clips
1,60 Vigas Alum
2,84 Réguas

IZ Viga Alumínio c/ Clips pré montado
Beam • Lambourde • Unterstruktur • Viga
Dim.: 25x50x2200mm
Ref.: VIGAALUM + CLIPIZ /CLIPIZIF
Cod.: DV50/70 - unit



RD010WN - DV85/119
22 x 160 x 2200 mm
EAN: 5606779203632



Deck Walnut + Viga Alum + Clip
DV165/231

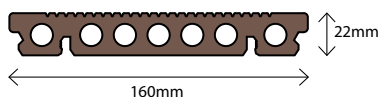

iZ Walnut

	m ² /Pc
	0,352m ²
	Kg / m ²
	18,9 Kg
	pcs / pal
	147
	m ² / pal
	51,74 m ²
	Kg / pal
	930 Kg

VEJA O VÍDEO DE INSTALAÇÃO
CHECK THE INSTRUCTIONS VIDEO
REGARDEZ LA VIDEO D'INSTRUCTION
VEA EL VÍDEO DE INSTRUCCIONES



1 m² deck21 iZclips
1.60 Vigas Alum
2,84 Réguas

iZ Chocolate

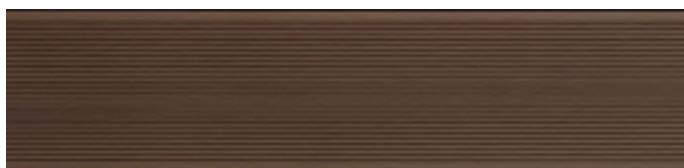

iZ Chocolate RD008IZC - DV70/98
22 x 160 x 2200 mm
EAN: 5606779180100



5 606779 180100

iZ Deck + Viga + Clip - DV150/210

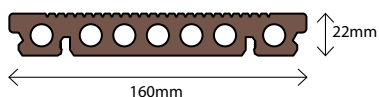

VEJA O VÍDEO DE INSTALAÇÃO
CHECK THE INSTRUCTIONS VIDEO
REGARDEZ LA VIDEO D'INSTRUCTION
VEA EL VÍDEO DE INSTRUCCIONES

m ² /Pc	0,352m ²
Kg / m ²	18,9 Kg
pcs / pal	147
m ² / pal	51,74 m ²
Kg / pal	930 Kg



IZ Viga Alumínio c/ Clips pré montados
Beam • Lambourde • Unterstruktur • Viga
Dim.: 25x50x2200mm
Ref.: VIGAALUM + CLIPIZ /CLIPIZIF
Cod.: DV50/70 - unit



iZ Rodapé de acabamento - 2,20m
Skirting board • Plinthe • Sockelleiste • Zócalo
Ref.: IZRODAPECHOC - Chocolate
Cod.: DV40/56 - unit

1 m² deck21 iZclips
1,60 Vigas Alum
2,84 Réguas

iZ Desert Sand

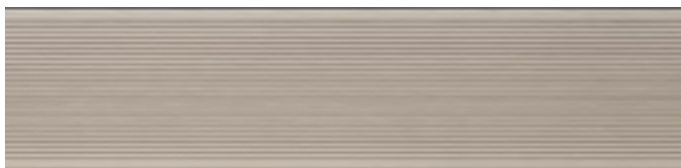

iZ Desert RD007IZD - DV70/98
22 x 160 x 2200 mm
EAN: 5606779180629



iZ Deck + Viga + Clip - DV150/210

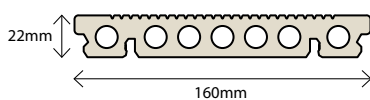

VEJA O VÍDEO DE INSTALAÇÃO
CHECK THE INSTRUCTIONS VIDEO
REGARDEZ LA VIDEO D'INSTRUCTION
VEA EL VÍDEO DE INSTRUCCIONES

	m ² /Pc
	0,352m ²
	Kg / m ²
	18,9 Kg
	pcs / pal
	147
	m ² / pal
	51,74 m ²
	Kg / pal
	930 Kg



IZ Viga Alumínio c/ Clips pré montado
Beam • Lambourde • Unterstruktur • Viga
Dim.: 25x50x2200mm
Ref.: VIGAALUM + CLIPIZ /CLIPIZIF
Cod.: DV50/70 - unit



iZ Rodapé de acabamento - 2,20m
Skirting board • Plinthe • Sockelleiste • Zócalo
Ref.: IZRODAPEDES - Desert Sand
Cod.: DV40/56 - unit

1 m² deck21 iZclips
1,60 Vigas Alum
2,84 Réguas

iZ Silver



iZ Silver RD0071ZS - DV70/98
22 x 160 x 2200 mm
EAN: 5606779186355



5 606779 186355

iZ Deck + Viga + Clip - DV150/210

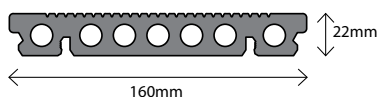

VEJA O VÍDEO DE INSTALAÇÃO
CHECK THE INSTRUCTIONS VIDEO
REGARDEZ LA VIDEO D'INSTRUCTION
VEA EL VÍDEO DE INSTRUCCIONES

m ² /Pc	0,352m ²
Kg / m ²	18,9 Kg
pcs / pal	147
m ² / pal	51,74 m ²
Kg / pal	930 Kg



IZ Viga Alumínio c/ Clips pré montados
Beam • Lambourde • Unterstruktur • Viga
Dim.: 25x50x2200mm
Ref.: VIGAALUM + CLIPIZ /CLIPIZIF
Cod.: DV50/70 - unit

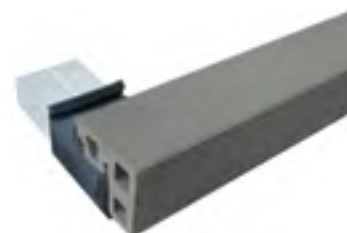

iZ Rodapé de acabamento - 2,20m
Skirting board • Plinthe • Sockelleiste • Zócalo
Ref.: IZRODAPESLV - Silver
Cod.: DV40/56 - unit

Os elementos / the elements:

Clip em Nylon A ou B - DV1.20/1.68 unit

Viga 2,20m de Alumínio DV12.5/17.5 unit

VIGA + CLIP • DV45/63 m²
(1,60 vigas/m²) + (21 clips/m²)

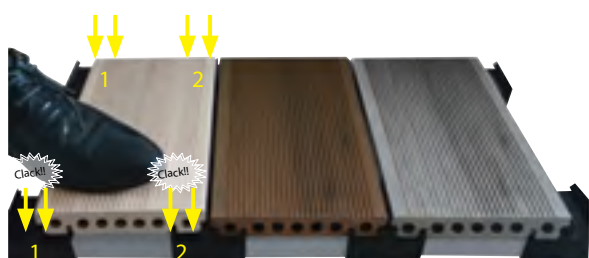
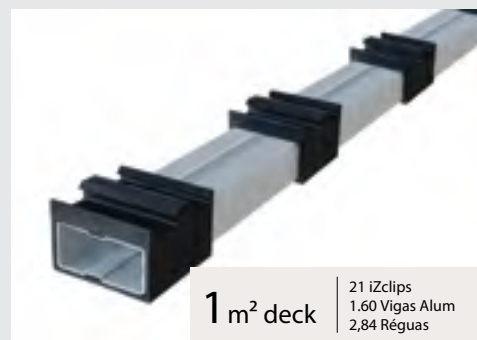

MANUAL DE INSTRUÇÕES COMPLETO
COMPLETE INSTRUCTIONS MANUAL
MANUEL D'INSTRUCTIONS COMPLET
VOLLSTÄNDIGE BEDIENUNGSANLEITUNG
MANUAL DE INSTRUCCIONES COMPLETO

INSTALAÇÃO EM 3 PASSOS SIMPLES: INSTALLATION IN 3 SIMPLE STEPS:

- 1 Fixe as vigas no pavimento mantendo entre elas uma distância de 30cm;
Fix the beams on the floor keeping a distance of 30cm between it
- 2 Posicione a régua de deck sobre os clips de plástico
Place the decking board over the nylon clips
- 3 Pressione com o pé até ouvir o "clack" de encaixe.
Primeiro de um lado e depois do outro lado da régua.
Apply some pressure with your foot until you hear "clack". First 1 side and then the other side of the decking board

- * Terminada a montagem com iZclip, cada régua estará perfeitamente alinhada com todas as outras, pois este é um sistema de auto alinhamento e auto bloqueio.
In the end, every iZdeck board will be perfectly aligned with all others, because of it's self-aligning and self locking system.

REMATES, REBORDOS E DEGRAUS: TRIMS, EDGES AND STEPS:

iZClip de instalação A)

Nos lados em que o remate é colocado paralelamente às régua de deck.

Use the installation iZclip A) on the sides that are parallel to the application of the edge

iZClip de instalação B)

Na última viga de alumínio, nos lados em que o remate é colocado perpendicularmente às régua de deck.

Use the installation iZclip B) on the last beam on sides that are perpendicular to the application of the edge

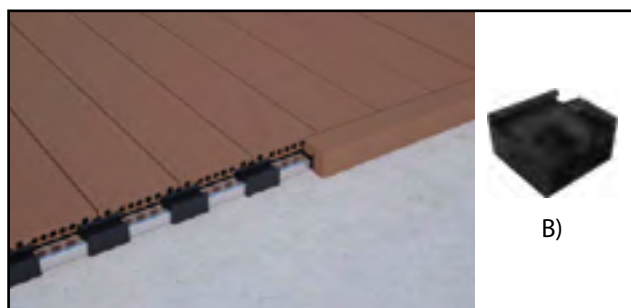

exemplo de rebordo
edge example
clip B



exemplo de degrau
steps examples

DECK STD
MONTAGEM STANDARD
Standard Assembly / Montage Standard
Montaje Estándar / Standard-Montage



1 m² deck

20 clips
1,60 Vigas Alum
2,84 Réguas

Chocolate Std

	m ² /Pc
0,352m ²	
	Kg / m ²
18,9 Kg	
	pcs / pal
147	
	m ² / pal
51,74 m ²	
	Kg / pal
930 Kg	

Chocolate RD001 - DV65/91
22 x 160 x 2200 mm
EAN: 5606779157836



5 606779 157836

Deck Chocolate + Viga Alum + Clip
DV115.2/161.3

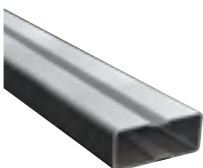
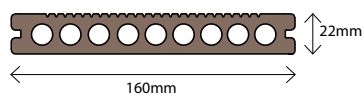

Ref.: VIGAALUM
Cod.: DV22/31 - unit
EAN: 5606779180605



Ref.: RD007
Cod.: DV15/21 - saco
EAN: 5606779157911



Ref.: ClipF
Cod.: DV25/35 - saco
EAN: 5606779136367

1 m² deck

20 clips
1,60 Vigas Alum
2,84 Réguas



	m ² /Pc
	0,352m ²
	Kg / m ²
	18,9 Kg
	pcs / pal
	147
	m ² / pal
	51,74 m ²
	Kg / pal
	930 Kg

Silver Std

Silver RD005S - DV65/91
22 x 160 x 2200 mm
EAN: 5606779180711



5 606779 180711

Deck Silver + Viga Alum + Clip
DV115.2/161.3

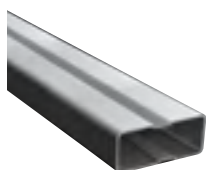
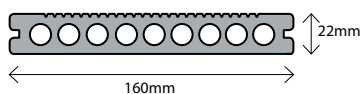

Ref.: VIGAALUM
Cod.: DV22/31 - unit
EAN: 5606779180605



Ref.: RD007
Cod.: DV15/21 - saco
EAN: 5606779157911



Ref.: ClipIF
Cod.: DV25/35 - saco
EAN: 5606779136367

1 m² deck20 clips
1,60 Vigas Alum
2,84 Réguas

Desert Sand Std

	m ² /Pc
	0,352m ²
	Kg / m ²
	18,9 Kg
	pcs / pal
	147
	m ² / pal
	51,74 m ²
	Kg / pal
	930 Kg

Desert Sand RD004D - DV65/91
22 x 160 x 2200 mm
EAN: 5606779180681



5 606779 180681

Deck Desert Sand + Viga Alum + Clip
DV115.2/161.3

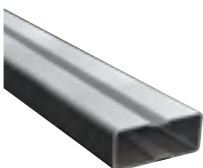
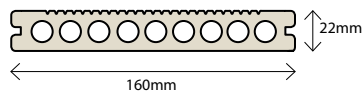

Ref.: VIGAALUM
Cod.: DV22/31 - unit
EAN: 5606779180605



Ref.: RD007
Cod.: DV15/21 - saco
EAN : 5606779157911



Ref.: ClipF
Cod.: DV25/35 - saco
EAN : 5606779136367

INSTALAÇÃO STANDARD PARA DECK STD

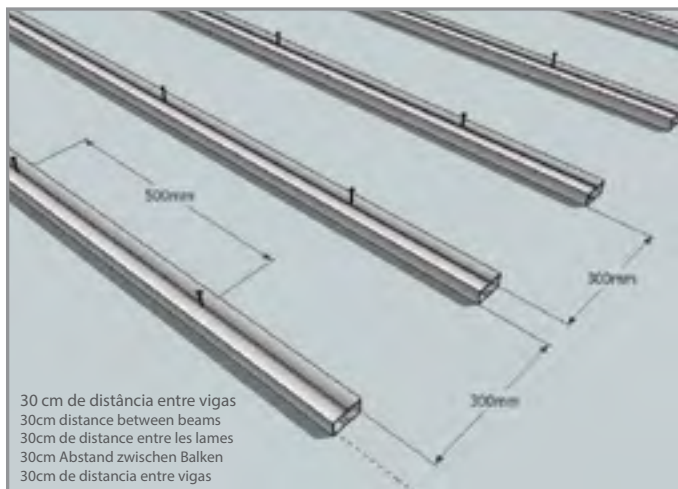

Fixação das Vigas diretamente ao solo, a cada 50cm, e a 10cm das extremidades
Fix the beams directly to the soil, every 50cm and 5cm from the ends
Les lambourdes sont fixées solidement sur au sol tous les 50 cm,
Befestigung der Unterstruktur direkt auf den Boden, 50 cm entfernt voneinander und 5 cm von den Rand
Fijación de las vigas directamente al suelo, 50 cm de distancia entre si y 5 cm de los extremos

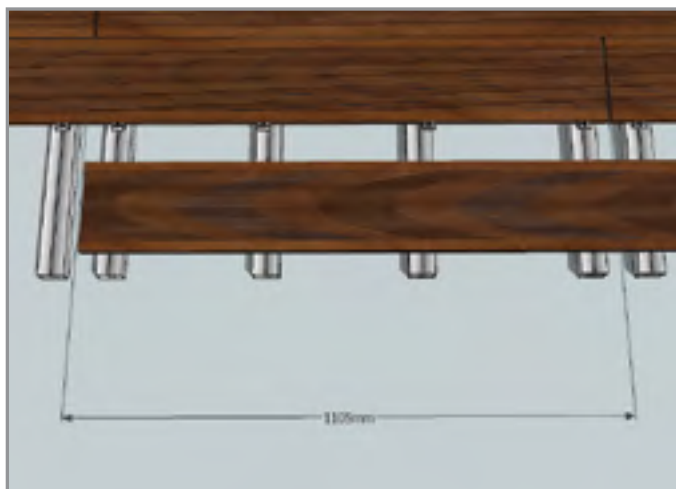

Aplicação do Deck sempre desfasada,
Always Lagged deck fixing.
Application de le lame toujours décalé.
Quer verlegen
Aplicacion transversal

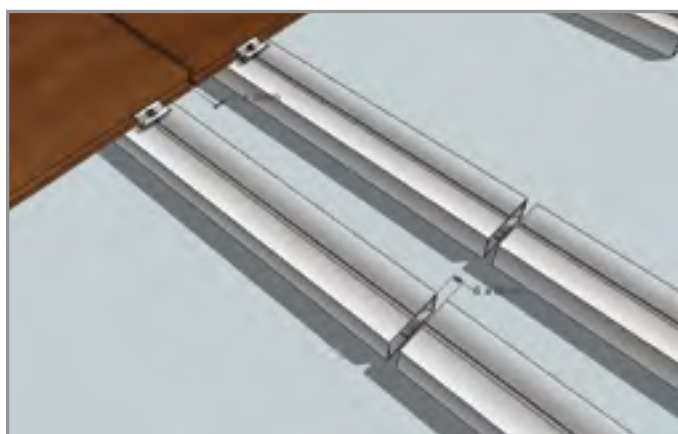

Distância entre vigas e entre régua de deck
Distance between beams and between deck boards
Distance entre les lambourde et entre les lames de deck
Abstand zwischen Tragebalken und Deck-Regeln
Distancia entre las vigas y las reglas de deck

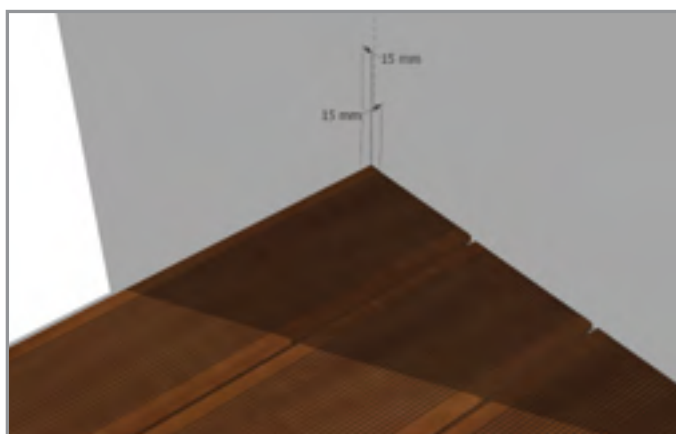

Distância entre o deck e as paredes
Distance between deck boards and walls
Distance entre les lames de deck et les murs
Abstand zwischen Deck und Waende
Distancia entre el deck y las paredes

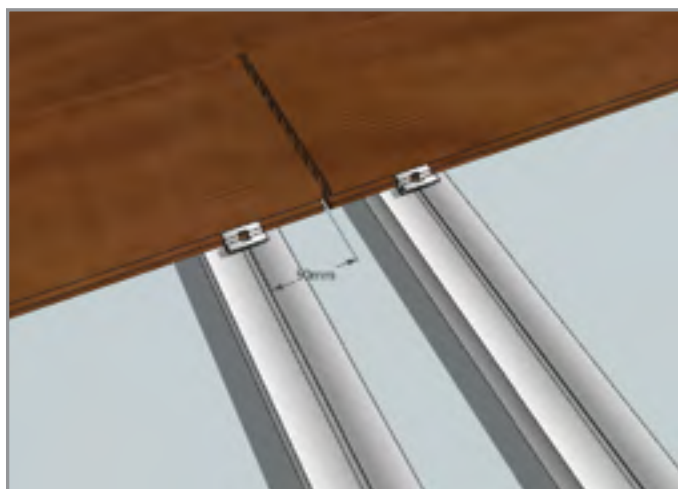

Distância entre a extremidade do deck e a primeira viga
Distance between deck board and the first beam
Distance entre lambourde et le lame de deck
Abstand zwischen den Deck Rand und die erste Tragebalke
Distancia entre el extremo del deck y la primera viga

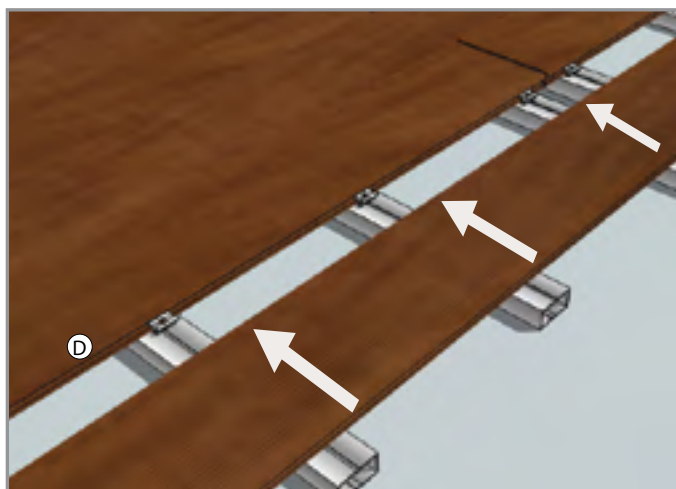

Clip aparafusado à viga
Screw clip to the beam and slide the deck board
Vissez le clip à le lambourde et faites glisser la lame de deck
Klammer an den Balken verschraubt
Clip atornillado a la viga

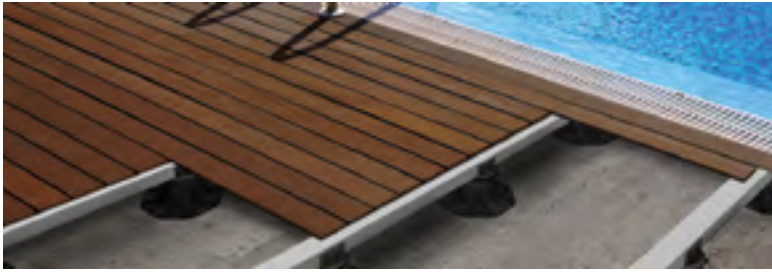

Pedestais

Os Suportes de FixPlus podem ser aplicados em locais internos e externos, oferecendo soluções eficazes em diferentes espaços sociais, proporcionando uma fácil instalação, além de ser altamente resistente a quebras.

Os Pedestais podem ser usados para pisos elevados numa enorme variedade de alturas desde 32mm até 250mm em superfícies lisas ou desniveladas.

- Permitem a ocultação de tubos e cabos eléctricos
Avoid the appearance of pipes and cables
- Absorvem movimentos estruturais e evitam deformações
Absorb structural moves and avoid deformations
- Menos peso na construção
Less weight in buildings
- Operações de nivelamento são rápidas
Leveling operations are much easier and healthier
- Rápida instalação
Fast application and saving on time
- Rápida drenagem de águas pluviais
Fast Water drainage
- Fácil e rápida circulação de ar
Faster and easier heat flow
- Grande resistência a quebras
High strength against breakage
- Maior isolamento sonoro
Sound isolation
- Resistência a diferenças de temperatura de -40° até +80°
Withstand extreme weather conditions within temperature ranging from -40° to +80°

* Outras dimensões sob orçamento (até 54cm de altura)



RBSW60

Para instalação de vigas em alumínio ou madeira de deck composto ou madeira maciça.



RSLW60

Para instalação de vigas em alumínio ou madeira de deck composto ou madeira maciça. Sistema com auto niveladores, permite a correção de desníveis até 5%.



Deck Std

Subestructura Std



IZ Viga Aluminio
Beam • Lambourde • Unterstruktur • Viga

Dim.: 25x50x2200mm

Ref.: VIGAALUM
Cod.: DV22/31 - unit
EAN: 5606779180605



1,60 vigas / m²

Rodapés Std



Remate/Rodapé - 2,20m
Finishing Beam • Plinthe • Sockelleiste • Zócalo
Dim.: 10x55x2200mm



Ref.: RODAPEDECKCHO - Chocolate
Cod.: DV15/21 - unit
EAN: 5606779187673



20 clips / m²

Clip
Clip • Clip de fixation • Klammer • Clip

Ref.: RD007
Cod.: DV15/21 - saco
EAN: 5606779157911



Remate/Rodapé - 2,20m
Finishing Beam • Plinthe • Sockelleiste • Zócalo
Dim.: 10x55x2200mm



Ref.: RODAPEDECKSILVER - Silver
Cod.: DV15/21 - unit
EAN: 5606779187659



4 clips / ml

Clip de Perímetro
Perimeter Clip • Clip de périmètre
Perimeterclip • Clip de Perímetro

Ref.: CLIPIF
Cod.: DV25/35 - saco
EAN: 5606779136367



Remate/Rodapé - 2,20m
Finishing Beam • Plinthe • Sockelleiste • Zócalo
Dim.: 10x55x2200mm



Ref.: RODAPEDECKDESERT - Desert
Cod.: DV15/21 - unit
EAN: 5606779187642

Deck iZ

Rodapés iZ



iZ Rodapé de acabamento - 2,20m
Finishing Beam • Plinthe • Sockelleiste • Zócalo
Ref.: IZRODAPECHOC - Chocolate
Cod.: DV40/56 - unit
EAN: 5606779186386



Subestrutura iZ

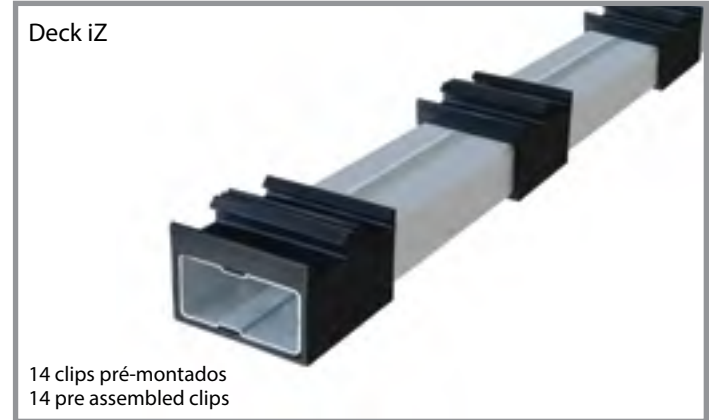

Deck iZ
14 clips pré-montados
14 pre assembled clips
iZ Viga Alumínio c/ Clips pré montado
Beam • Lambourde • Unterstruktur • Viga
Dim.: 25x50x2200mm

1,60 vigas / m²

Ref.: VIGAALUM + Clipiz/ClipizF
Cod.: DV50/70 - unit

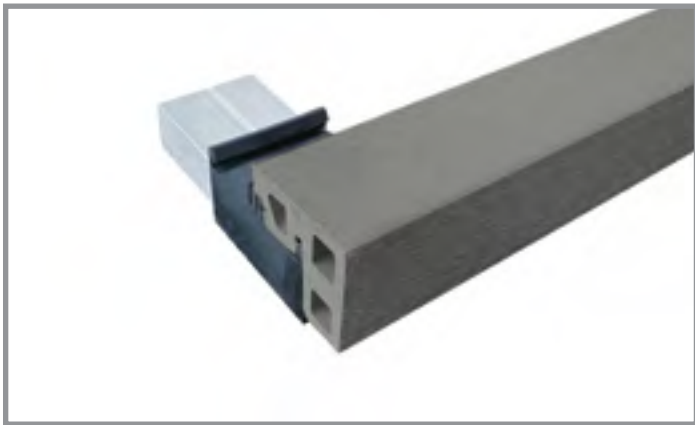

iZ Rodapé de acabamento - 2,20m
Finishing Beam • Plinthe • Sockelleiste • Zócalo
Ref.: IZRODAPESLV - Silver
Cod.: DV40/56 - unit
EAN: 5606779186939



iZ Clip A
Clip • Clip de fixation • Klammer • Clip
Ref.: CLIPIZ
Cod.: DV2/2.8 - unit
EAN: 5606779180612

21 clips / m²



iZ Rodapé de acabamento - 2,20m
Finishing Beam • Plinthe • Sockelleiste • Zócalo
Ref.: IZRODAPEDES - Desert
Cod.: DV40/56 - unit
EAN: 5606779186409



iZ Clip A
Clip for finishing • Fixation Clip for
finishing • Klammer • Clip para acabado
Ref.: CLIPIZIF
Cod.: DV2/2.8 - unit
EAN: 5606779183040

6 clips / ml





Landscape

Vigas em alumínio revestidas a BPC
BPC-coated aluminum beams
Poutres en aluminium avec revêtement BPC
Vigas de aluminio con revestimiento de BPC



Baixo peso - centro Alveolar
Low weight - Alveolar center
Très Léger - intérieur alvéolaire
Peso reducido: centro alveolar



Sem tratamento na superfície
No surface treatment
Pas de traitement en surface
Sin tratamiento superficial



Mantém o aspecto da madeira
Maintains the appearance of the wood
Garde l'aspect du bois
Mantiene el aspecto de la madera



Resistente a raios UV e a intempéries
UV and weather resistant
Résistant aux UV et aux intempéries
Resistente a los rayos UV y a la intemperie



Baixa manutenção
Low maintenance
Pratiquement aucun entretien
Bajo mantenimiento



Produto reforçado com alumínio,
Aluminum reinforced product
Produit renforcé avec de l'Aluminium
Producto reforzado con aluminio



Múltiplas Aplicações
Multiple Applications
Usages Multiples
Múltiples aplicaciones



Sem corrosão, apodrecimento ou térmitas
Corrosion-free Rotting or Termites
Sans corrosion, pourrissement ou termites
Libre de corrosión podredumbre o termitas

Os perfis alveolares Rubicer são o material perfeito para pérgolas, gazebos e elementos de vedação ou fachada. As nossas vigas leves substituem estruturas pesadas de aço ou madeira que exigem pintura e manutenção periódica para evitar a deterioração por exposição ao clima ou corrosão. Os perfis Rubicer mantêm a estética premium da madeira em terraços e jardins, vedações, fachadas de edifícios e outras aplicações.

Rubicer honeycomb profiles are the perfect material for pergolas, gazebos and sealing or facade elements. Our lightweight beams replace heavy steel or wood structures that require periodic maintenance and painting to prevent deterioration due to weather exposure or corrosion. Rubicer profiles maintain the premium aesthetics of wood in terraces and gardens, fences, building facades and other applications.

Les profils alvéolaires Rubicer sont parfaits pour les pérgolas, les abris de jardin et les éléments d'étanchéité ou de façade. Nos poutres légères remplacent les structures lourdes en acier ou en bois qui nécessitent un entretien régulier pour éviter la détérioration causée par le climat ou la corrosion. Les profils Rubicer apportent l'esthétique premium du bois pour habiller terrasses et jardins, clôtures, façades de bâtiments et bien d'autres aménagements.

Los perfiles alveolares Rubicer son el material perfecto para pérgolas, cenadores y elementos de sellado o fachada. Nuestras vigas livianas reemplazan las estructuras pesadas de acero o madera que requieren mantenimiento y pintura periódicos para evitar el deterioro debido a la exposición a la intemperie o la corrosión. Los perfiles Rubicer mantienen la estética premium de la madera en terrazas y jardines, cercas, fachadas de edificios y otras aplicaciones.





Viga alveolar ALU/BPC
Ref.: RDSTLS09MK
Cód.: D18/25.2 ml
EAN: 5606779209429

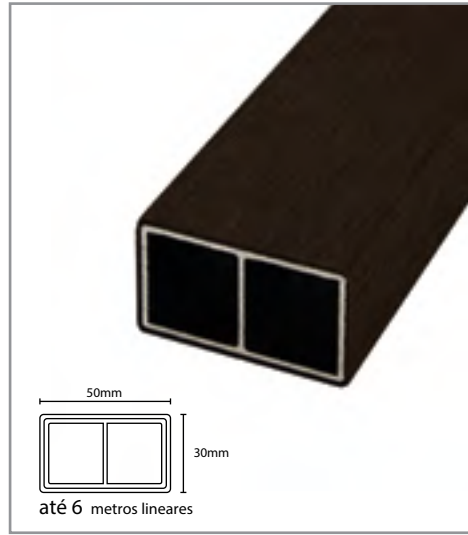

Viga alveolar ALU/BPC
Ref.: RDSTLS09CHOC
Cód.: D18/25.2 ml
EAN: 5606779209436

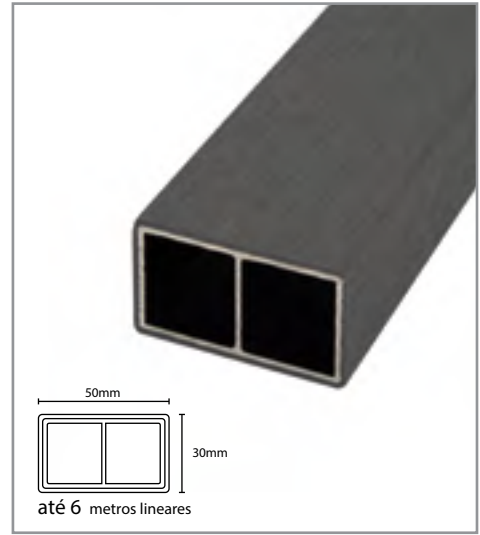

Viga alveolar ALU/BPC
Ref.: RDSTLS09SIL
Cód.: D18/25.2 ml
EAN: 5606779209412

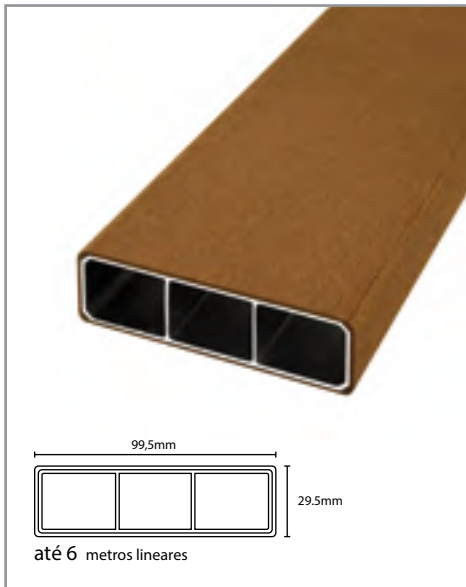

Viga alveolar ALU/BPC
Ref.: RDSTLS01XMK
Cód.: D28/39.2 ml
EAN: 5606779209351

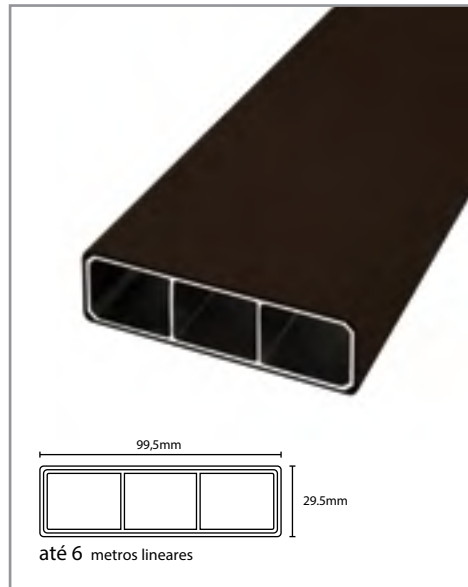

Viga alveolar ALU/BPC
Ref.: RDSTLS01XCHOC
Cód.: D28/39.2 ml
EAN: 5606779209368



Viga alveolar ALU/BPC
Ref.: RDSTLS01XSIL
Cód.: D28/39.2 ml
EAN: 5606779209375

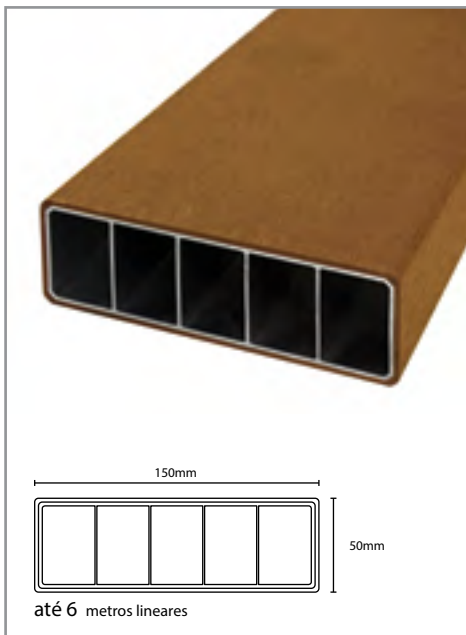

Viga alveolar ALU/BPC
Ref.: RDSTLS02MK
Cód.: D58/81.2 ml
EAN: 5606779209405

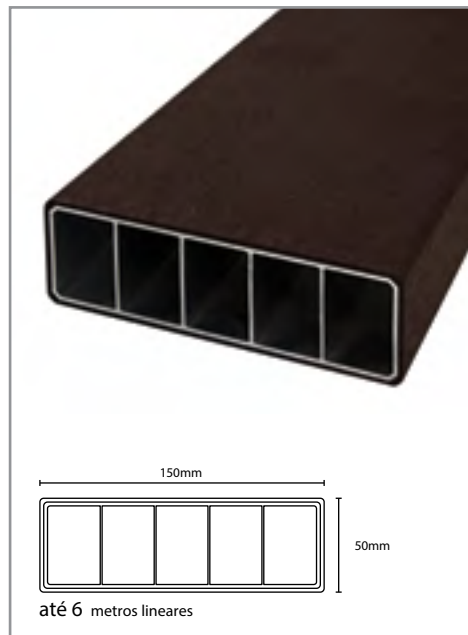

Viga alveolar ALU/BPC
Ref.: RDSTLS02CHOC
Cód.: D58/81.2 ml
EAN: 5606779209399

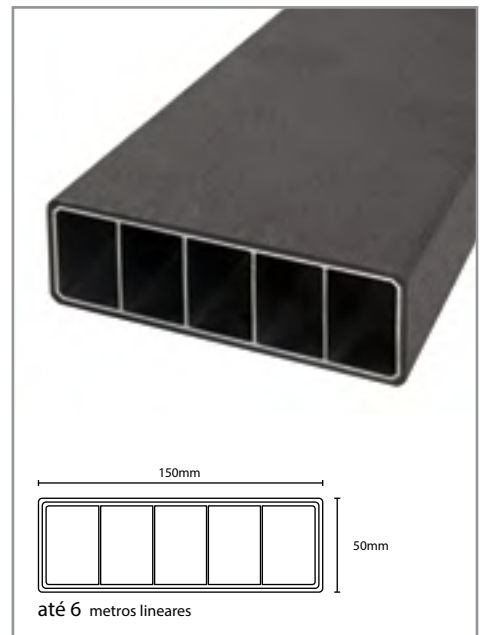

Viga alveolar ALU/BPC
Ref.: RDSTLS02SIL
Cód.: D58/81.2 ml
EAN: 5606779209382





RELVA
Grass / Gazon
Césped / Gras

Diga Adeus à relva morta, lama, manchas, buracos.
Say Goodbye to dead grass, mud-spots, holes.



Our grass can be used for moderate traffic areas. It is composed of half field green and half lime green coloring for a blended gradient look. This artificial grass product is commonly used for landscaping, gardens, playgrounds and pet area.

Notre gazon peut être utilisé en zones de circulation modéré.
Il est composé par filaments avec coloration verte et vert-lime pour un aspect gradient mélangé. Ce produit, gazon artificiel, est habituellement utilisé pour paysagisme, jardins, espaces infantiles et zone animale.

Unser Kunstrasen kann in maessigem Verkehrsfleachen benutzt werden.
Es besteht aus zwei verschiedenen gruenen Faeden fuer einen komplexen Farbverlauf.
Dieses Produkt wird im Allgemeinen verwendet für Landschaftsbau, Gärten, Spielplätze und Kinderbereich.

Nuestro césped puede ser utilizado en áreas de circulación moderadas.
Es compuesto por filamentos con coloración verde y verde-lima para un aspecto gradiente mezclado. Este producto césped artificial es utilizado en general para paisajismo, jardines, parques infantiles y aria animal.

Relva

grass | gazon | gras | césped

A nossa relva pode ser utilizada em áreas de tráfego moderado.
É composta por filamentos com coloração verde e verde-lima para um aspeto gradiente misturado. Este produto relva artificial é geralmente utilizado para paisagismo, jardins, recreios infantis e área animal.



Tela de colagem p/ relva
Grass Joint Tape
Ref.: RFITA
Cód.: DV95/133
30x2000cm | 12"x788"



5 606779 160270

Cola e catalisador p/ cola
Grass Glue + catalyst
Ref.: RCOLA
Cód.: DV95/133
10Kg + 1Kg | 33,07 lb



5 606779 157607



Altura do fio/ Pile height 40mm | 1,6"
Material do fio/ Yarn PE monofilamento + PP zona raiz
Tipo de fio / Gauge 11000 Dtex, monofilamento
Tear / Backing 3/8"
Base / Backing SBR latex
Base sec. / sec. backing 2PP + NET
Ponto/m / Stich/m 140
Ponto/m² / Stich/m² 14.700
Cor / Color green + lime green

Grass RLM40C2 - DV38/53.2
2/4x25m | 79"/158"x984"



5 606779 162243



EXPOSITORES

exhibition display | matériel d'exposition

Ausstellungsdisplay | expositores

SPC

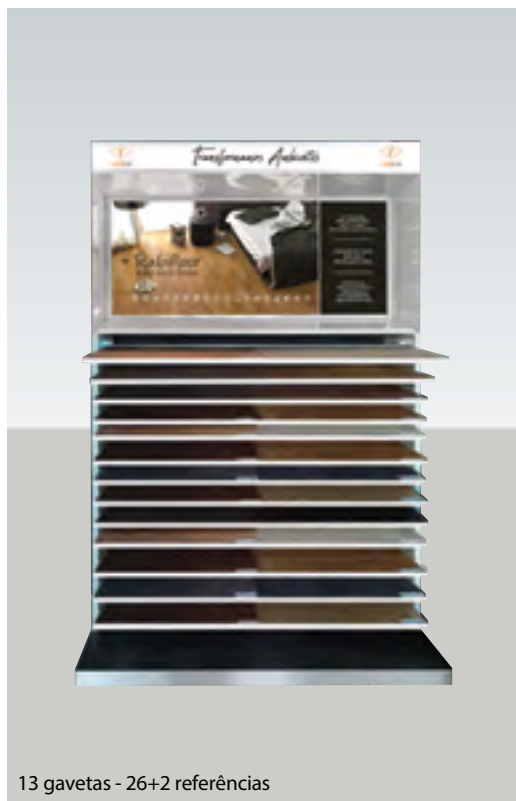

13 gavetas - 26+2 referências

Expositor de SPC
Dim.: 160x70x235cm
Ref.: EXPOSPCGAV
Cód.: DV2500/3500
EAN: 5606779205612



12 Peças

Expositor de SPC
Dim.: 60x43x205cm
Ref.: EXPOSPC18
Cód.: DV400/560
EAN: 5606779205636



40 Referências

Expositor de SPC & Flutuantes
Dim.: 81x35x170cm
Ref.: EXPOSPCFLUT40
Cód.: DV750/1050
EAN: 5606779209771



Deck



lado a)

lado b)

Expositor de Deck
Dim.: 220x80cm
Ref.: EXPODECK
Cód.: DV500/700
EAN: 5606779205629



Flutuantes



Expositor de Flutuantes
Dim.: 220x80cm
Ref.: EXPOFLUT
Cód.: DV500/700
EAN: 5606779209528



Amostra

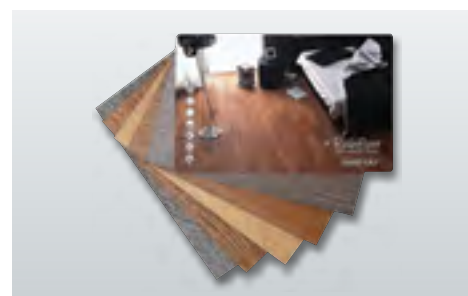

Leques de SPC
Ref.: EXPLEQUESSPC
Cód.: DV30/42
EAN: 5606779209511

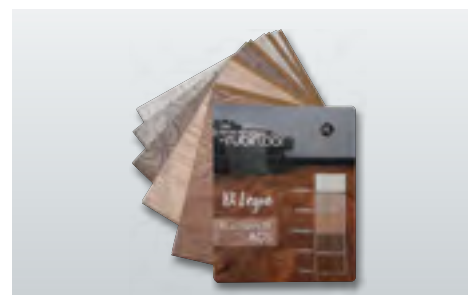

Leques de Flutuantes
Ref.: EXPLEQUESFLUT
Cód.: DV30/42
EAN: 5606779205629





PARÂMETROS TÉCNICOS

technical features | paramètres techniques
technische daten | parámetros técnicos

Glossário para Flutuantes

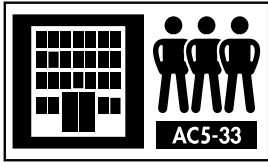

**CLASSE DE ABRASÃO AC
RESISTÊNCIA À ABRASÃO**
Com base no uso pretendido e de acordo com a legislação europeia, esta classificação identifica o uso doméstico ou profissional, desde o nível mais baixo AC1 até o nível máximo de resistência AC6. De acordo com a Associação Europeia de Fabricantes de Pisos Laminados (EPLF).
**CLASSE AC5:
USO COMERCIAL DE
ALTO TRAFEGO**



REACÇÃO AO FOGO:
A resistência ao fogo de pisos internos é estritamente regulada por Euroclasses decrescentes; da classe A (incombustível) para a classe F (inflamável). As Euroclasses B, C e D são divididas em s1 e s2. O primeiro identifica o grau de comportamento do fogo, o segundo a densidade dos fumos gerados: s1 libera menos fumaça do que s2. Cada classe determina onde é possível usar o produto respeitando as normas em termos de segurança.



**CERTIFICAÇÃO
NON-SLIP**
Os requisitos de segurança antiderrapante são estabelecidos pela norma EN 14041. Um dos requisitos básicos é a resistência ao escorregamento. O teste visa medir o coeficiente dinâmico de fricção. Na EN 14041 (Revestimentos resilientes: características essenciais) se o piso tiver um coeficiente de resistência ao escorregamento maior ou igual a 0,30 pode ser considerado na classe DS.



**EMIÇÃO DE
FORMALDEÍDO**
Determina o grau ou ausência de substâncias contendo formaldeído. O padrão de referência europeu tem um resultado baseado no volume ou peso do produto. Este pictograma certifica que o produto É SEGURO E INOFENSIVO .



EMIÇÃO DE PCP
O PCP (pentaclorofenol) é algumas vezes usado na impregnação de madeira e como pesticida contra bactérias, fungos e insetos nociva para a saúde. Pisos marcados como Classe DL (Limite de detecção) NÃO CONTÊM PENTAFLOROFENOL .

Informações adicionais sobre SPC



Rubifloor SPC é uma evolução na família de pisos vinílicos. Com tecnologias avançadas de impressão e texturização, obtemos placas para piso mais atraentes e com o melhor desempenho do mercado.

Rubifloor SPC, significa Stone Plastic Composite , ou seja: o seu componente principal é carbonato de cálcio (cerca de 60%) combinado com pó de PVC e estabilizador (cerca de 40%).

Diferente do piso de vinil regular (LVT), não tem plasticizantes , por isso é mais ecológico.

É muito mais estável dimensionalmente, impermeável e resistente ao fogo.

Os pisos SPC podem ser instalados em qualquer ambiente com exposição à humidade e flutuações de temperatura. Mas quando se trata de mudanças extremas de temperatura, o piso de SPC oferece um desempenho muito superior comparado com LVT ou WPC, bem como, o núcleo mais denso dos pisos SPC torna-os ainda mais resistentes à expansão e contração.

Rubifloor SPC is an evolution in the family of vinyl flooring. With advanced printing and texturizing technologies, we get the most attractive and best-selling vinyl floor tiles on the market. Rubifloor SPC stands for Stone Plastic Composite, ie its main component is the sum of lime stone (calcium carbonate), PVC powder and stabilizer.

It is much more stable, waterproof and fire resistant.

Rubifloor SPC es una evolución en la familia de pisos de vinilo. Con tecnologías avanzadas de impresión y texturización, obtenemos placas para suelo vinílico más atractivo y con mejor desempeño en el mercado. Rubifloor SPC, significa Stone Plastic Composite, es decir: su componente principal es la suma de la piedra de cal (carbonato de calcio), polvo de PVC y estabilizador.

Es mucho más estable, impermeable y resistente al fuego.

Rubifloor SPC est une évolution dans la famille des revêtements de sol en vinyle. Grâce aux technologies avancées d'impression et de texturation, nous obtenons les carreaux de sol en vinyle les plus attrayants et les plus vendus sur le marché. Rubifloor SPC signifie Stone Plastic Composite, c'est-à-dire que son composant principal est la somme de la pierre à chaux (carbonate de calcium), de la poudre de PVC et du stabilisant.

Il est beaucoup plus stable, imperméable et résistant au feu.

Rubifloor SPC ist eine Evolution in der Familie der Vinylböden. Mit fortschrittlichen Druck- und Texturtechnologien erhalten wir die attraktivsten und meistverkauften Vinyl-Bodenfliesen auf dem Markt. Rubifloor SPC steht für Stone Plastic Composite, dh seine Hauptkomponente ist die Summe aus Kalkstein (Calciumcarbonat), PVC-Pulver und Stabilisator.

Es ist viel stabiler, wasserfest und feuerbeständig.

Especificações Técnicas

Technical Specifications / Spécifications techniques / Especificaciones técnicas / Technische Daten

	Resistente à água. Water resistant Résistant à l'eau Wasserbeständig Resistente al agua		Com resistência elástica With elastic resistance Avec résistance élastique Mit elastischen Widerstand Con resiliencia elástica		Montagem de encaixe Clic mounting Assemble de click Anpass-System Montaje enchufable
	Áreas domésticas com uso intensivo Domestic areas with intensive use Utilisation domestique intensif Áreas domésticas com uso intensivo Wohngebiete mit intensiver Nutzung		Uso comercial moderado Moderate commercial use Utilisation commerciale modérée Uso comercial moderado Mäßige kommerzielle Nutzung		Uso industrial generalizado Generalized industrial use Utilisation industrielle généralisée Uso industrial generalizado Generalisierte industrielle Nutzung
	Resistente ao impacto Impact resistant Résistant aux chocs Stoßfest Resistente al impacto		Antideslizante Anti slip Antidérapant Rutschfest Antideslizante		Matéria reciclada Recycled matter Matière recyclée Materia reciclada Recyclingmaterial
	Resistente á abrasão Abrasion resistant Résistant à l'abrasion Abriebfest Resistente a la abrasión		Libre de formaldeído Formaldehyde-free Sans formaldéhyde Formaldehydfrei Libre de Formaldeído		EIR Superfície com texturas EIR Textured surface EIR Surface avec textures EIR Oberflächenstruktur EIR Texturas en la superficie
	Resistente a produtos químicos domésticos Resistant to household chemicals Résistant aux produits chimiques ménagers Beständig gegen Haushaltschemikalien Resistente a los productos químicos domésticos		Isolamento acústico superior Higher acoustic insulation Isolation acoustique supérieur Höhere Schalldämmung Aislamiento acústico superior		Tela incorporada Incorporated underlayment Sous-couche intégrée Contrapiso incorporado Eingebaute Unterzählung
	Compatível com piso radiante Compatible with underfloor heating Compatible avec le chauffage par le sol Compatible con calefacción por suelo radiante Kompatibel mit Fußbodenheizung		Resistente ao fogo Fire resistant Résistant au feu Resistente al fuego Feuerresistent		Antibacteriano Anti-bacterial Antibactérien Antibacteriano Antibakteriell

Classificação • Classification • Klassifizierung • Classificación	Norma • Standard Norme • Norm	Resultado Result • Résultat
Norma Europeia - European Standard - Norme Européenne - Europäische Norm - Norma Europea	EN685	33/42 - 0,5mm 21/31 - 0,3mm
Inflamabilidade - Inflammability - Inflammabilité - Entzündbarkeit - Inflamabilidad	BS EN 13501	Bfl-S1
Determinação do comportamento ao fogo de produtos de pavimentação utilizando uma fonte de calor radiante; Determination of the burning behaviour using a radiant heat source; Détermination du comportement au feu à l'aide d'une source de chaleur rayonnante; Ermittlung des Verhaltens der Bodenbeläge auf Brand mit einer Hitze-Strahlungsquelle Determinación del comportamiento a la quema de los productos utilizando una fuente de calor radiante - ante de pavimentación	EN ISO 9239-1	Bfl-S1
Isolamento acústico - Acoustic insulation - Isolation phonique - Schalldämmung - Aislamiento de sonido	EN ISO 717-2	5dB
Performance • Aufführung	Norma • Standard Norme • Norm	Resultado Result • Résultat
Resistência ao desgaste - Wear resistance - Résistance à l'usure Verschleißbeständigkeit - Resistencia al desgaste	EN660-1	Group T
Marcas residuais após recuo de carga estática Residual indentation mark after static load - Marques résiduelles après chargement statique Reststoffe nach Rückzug statischer Belastung Marcas residuales después de la remoción de la carga estática	EN436	Passou - Passed Passé - Bestanden
Estabilidade dimensional e enrolamento após exposição ao calor Dimensional stability and curling after exposure to heat Stabilité dimensionnelle et incurvation à la chaleur Formbeständigkeit und Krümmung nach Einwirkung von Wärme estabilidad dimensional después de la exposición al calor	EN434	Passou - Passed Passé - Bestanden
Flexibilidade - Flexibility - Flexibilité - Flexibilität - Flexibilidad	EN435	Passou - Passed Passé - Bestanden
Medição do coeficiente de atrito dinâmico em pavimentos secos Measurement of dynamic coefficient of friction on dry floor surfaces Mesure du coefficient dynamique de friction sur des surfaces de sol sèches Messung des dynamischen Reibungskoeffizienten auf trockenem Bodenbelag Medición de coeficiente de fricción dinámico en seco pisos	EN434	Passou - Passed Passé - Bestanden
Resistência anti deslizamento - Anti-slip Resistance - Résistance au glissement Gleitwiderstand - Resistencia a deslizamiento	DIN51130	R10
Resistência a Químicos - Resistance to chemicals - Résistance aux chimiques Beständigkeit gegen Chemikalien -	EN423	Class 0
Teste de fungos - Fungus Test - résistance à la formation de fungus Beständigkeit gegen Pilzbildung - Resistencia a la formación de hongos	ASTM G21	Class 0

Rubifloor SPC

VANTAGENS

- 2 vezes mais forte que o vinil convencional
- Extra rígido, sem plasticizantes
- Alta resistência a temperaturas
- Alta estabilidade dimensional (sem deformações ou aberturas no encaixe quando exposto a altas temperaturas)
- Não é necessária aclimatização das peças
- Possibilidade de instalação de até 300m² sem juntas de dilatação
- Alta Resistência a impactos
- Pode ser usado em casas de banho, lavandarias e cozinhas

CARACTERÍSTICAS

O chão reage a mudanças de temperatura. Após contínuos ciclos de retração/expansão, é comum ver aberturas entre as placas de LVT após 2 ou 3 anos devido à pressão aplicada por essas variações de temperatura no sistema de travamento.

Graças à força extremamente alta do sistema de travamento do SPC, não haverá espaços entre placas mesmo após vários anos de uso.

Proteção UV
UV Protection
UV-Schutz
Protección UV

Camada de desgaste
Wear layer - Couche d'usure
Nutzschicht
Capa de desgaste

Película decorativa
Decorative film - Film décoratif
Dekorfolie - Película decorativa

Base Compósito de Pedra
Stone composite
Composite de Pierre
Compuesto de piedra

Tela IPES
IPES Underlay
Sous-couche IPES
Manta IPES

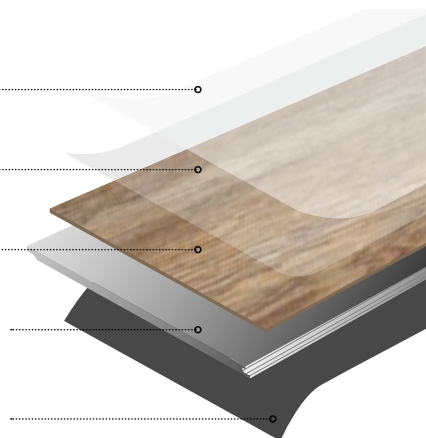

BENEFITS

- 2 times stronger than conventional vinyl
- Extra hard, without plasticizers
- High resistance to temperatures
- High dimensional stability (no deformations or openings in the insert when exposed to high temperatures)
- No acclimatization of parts
- Possibility of installation of up to 300m² without expansion joints
- High impact resistance
- Can be used in bathrooms, laundries and kitchens

AVANTAGES

- 2 fois plus fort que le vinyle conventionnel
- Extra dur, sans plastifiants
- Haute résistance aux températures
- Stabilité dimensionnelle élevée (pas de déformations ou d'ouvertures dans l'insert exposé à des températures élevées)
- Pas d'acclimatation des pièces
- Possibilité d'installation jusqu'à 300m² sans joints de dilatation
- Résistance élevée aux chocs
- Peut être utilisé dans les salles de bains, les blanchisseries et les cuisines

VENTAJAS

- 2 veces más fuerte que el vinilo convencional
- Extra rígido, sin plastificantes
- Alta resistencia a las temperaturas
- Alta estabilidad dimensional (sin deformaciones o aberturas en el encaje cuando expuesto a altas temperaturas)
- No es necesaria aclimatación de las piezas
- Posibilidad de instalación de hasta 300m² sin juntas de dilatación
- Alta resistencia a impactos
- Puede ser utilizado en cuartos de baño, lavanderías y cocinas

CHARACTERISTICS

While normal LVT is too flexible to pre-attach a backing, Rubifloor SPC comes with EVA pad pre-attached.

Less installation costs - No underlay or expensive leveling compound required!

The floor is expanding/shrinking with temperature change. After repeating shrinking/expansion cycles, the pressure applied by those variations on the locking system is very high. It is common to see opening between planks after 2 or 3 years because the locking strength is too weak to stand the pressure. Thanks to extremely high locking system strength, there will be not be gaps between SPC planks, even after several years of use.

CARACTÉRISTIQUES

Alors que le LVT normal est très flexible pour pré-attacher un support, le noyau dur du SPC est livré avec une couche EVA pré-couplée.

Moins de coûts d'installation - Aucune couverture ou composé de remplissage requis!

Le sol réagit au changement de température. Après des cycles répétés de rétraction / expansion, la pression appliquée par ces variations dans le système de verrouillage est très élevée. Il est courant de voir l'écart entre les plaques après 2 ou 3 ans parce que la force de verrouillage est trop faible pour résister à la pression. Grâce à la force extrêmement élevée du système de verrouillage avec le SPC, il n'y aura plus d'espace entre les plaques d'utilisation.

CARACTERÍSTICAS

Mientras que el LVT normal es muy flexible para pre-adjuntar un soporte, el núcleo rígido del SPC viene con una capa EVA pre-acoplada.

Menos costos de instalación - ¡No es necesario un manto o un compuesto de relleno!

El suelo reacciona al cambio de temperatura. Después de repetir ciclos de retracción / expansión, la presión aplicada por estas variaciones en el sistema de bloqueo es muy alta. Es común ver la apertura entre las placas después de 2 o 3 años, porque la fuerza de bloqueo es muy débil para soportar la presión. Gracias a la fuerza extremadamente alta del sistema de bloqueo, con el SPC, no habrá espacios entre tablas incluso después de varios años de uso.

Deck

PROPRIEDADES / TYPICAL SPECIFIC STRENGTH PROPERTIES OF BOARDS / PROPRIÉTÉ SPÉCIFIQUE DE RÉSISTANCE DE DECK / Typische spezifische Festigkeitseigenschaften von Decks

1. Espaçamento máximo entre vigas / Maximum joist spacing / Espacement maximum des poutrelles / Maximaler Balkenabstand

Terraços / Terraces / Terrasses / Terrassen	Residência / Residential use / Usage Résidentiel / Wohnnutzung (300 kg/m ²)	Uso comercial / Commercial use / Usage Commercial / Gewerbliche Nutzung (500 kg/m ²)
Deck Moka	300 mm	300 mm
Deck Vulcano	300 mm	300 mm
Deck Desert	300 mm	300 mm
Deck Chocolate	300 mm	300 mm
Deck Silver	300 mm	300 mm

2. Resistência á flexão após congelamento / Flexural strength after Freeze-Thaw Resistance / Résistance à la flexion après Freeze-Thaw / Biegefestigkeit nach Frost-Tau-Beständigkeit (Intertek Test Report No. GZ110050191-8)

Item / Test item / Élément testé / Testelement	Resultado (antes) Result (before) Résultat (avant) Ergebnis (vorher)	Resultado (depois) Result (after) Résultat (après) Ergebnis (nachher)	Taxa de alteração Change rate Taux de renouvellement Änderungsrate	Método Test method Méthode d'essai Testmethode
Carga máxima / Max Load / Charge Maximal / Maximallast, N	3683	3590	-2.5 %	ASTM D7032
Resistência à flexão / Flexural strength / Résistance à la Flexion / Biegefestigkeit (MOR), Mpa	18.9	18.5	-2.1 %	ASTM D6109
Rigidez de flexão / Flexural stiffness / Rigidité à la Flexion / Biegesteifigkeit (MOE), Mpa	2930	2740	-6.5 %	

3. Aparência após congelamento / Appearance change after Freeze-Thaw cycles / Changement d'apparence après les cycles / Aussehen nach Einfrieren und Auftauen (SGS Test Report No. GZMR121025510)

Item / Test item / Élément testé / Testelement	Resultado (antes) Result (before) Résultat (avant) Ergebnis (vorher)	Resultado (depois) Result (after) Résultat (après) Ergebnis (nachher)	Alteração dimensional Dimensional change Massänderung	Método Test method Méthode d'essai Testmethode
Coordenada / Coordinate / Coordonnée / Koordinate X (mm)	152.85	152.99	0.14	1. Immersion in tap water / Immersion dans l'eau, 24h
Coordenada / Coordinate / Coordonnée / Koordinate Y (mm)	145.90	146.56	0.66	2. -10°C, 9h
Coordenada / Coordinate / Coordonnée / Koordinate Z (mm)	21.41	21.55	0.14	3. 45°C, 80%RH, 15h
4. Step1-3 as 1 cycle, total 10 cycles				

Aparência após teste / Appearance after test / Apparence après Essai / Aussehen nach der Prüfung:

Sem deformações visíveis / No visible deformation, dimensional change / Sans altérations visibles, changement dimensional / Keine sichtbaren Verformung

Dimensão alteração;

Sem formação visível de bolhas, rachaduras, lascamentos e riscos / No visual blistering, cracking, chipping and chalking / Aucune trace de soulèvement, fissuration, déchetage et farinage / Keine visuelle Blasenbildung, Rissbildung, Abplatzen und Kreidung.

4. Aparência após congelamento / Appearance change after Freeze-Thaw cycles / Changement d'apparence après les cycles / Aussehen nach wechsellenden Einfrier- und Auftauzyklen (SGS Test Report No. GZMR121025510)

Item / Test item / Élément testé / Testelement	Resultado Result Résultat Ergebnis	Resultado (antes) Result (before) Résultat (avant) Ergebnis (vorher)	Resultado (depois) Result (after) Résultat (après) Ergebnis (nachher)	Taxa de alteração Change rate Taux de renouvellement Änderungsrate	Método Test method Méthode d'essai Testmethode
Diferença na cor / Color difference / Différence de couleur / Farbunterschied	ΔE=4.6				ASTM D7032
Verificação visual / Visual check / Contrôle Visuel / Optische Kontrolle	Leve alteração de cor / Slight color change / Léger changement de couleur / leichte Farbveränderung				
Resistência à flexão / Flexural strength / Résistance à la flexion / Biegefestigkeit (MOR), Mpa		21.0	20.3	-3.3 %	
Módulo de flexão / Flexural Modular / Module de flexion / Biege Modular (MOE), Mpa		2300	2150	-6.5 %	

5. Impacto de massas em queda / Falling mass impact / L'impact de la chute de la masse / Fallmass Auswirkungen (SGS Test Report No. GZMR121025504)

Item / Test item / Élément testé / Testelement	Resultado / Result / Résultat / Ergebnis	Método / Test method / Méthode d'essai / Testmethode:
Impacto de massas em queda / Falling mass impact / L'impact de la chute de la masse / Fallmass Auswirkungen	Nível de energia / Energy level / Niveau d'énergie / Energiepegel: 5J (21mmx145mm)	CEN/TS 15534 EN477:1995

PROPRIEDADES GERAIS - GENERAL PROPERTIES - PROPRIÉTÉS GÉNÉRALES - ALLGEMEINE DATEN

1. Absorção de água / Water Absorption / Absorption d'eau / Wasseraufnahme (Intertek Test Report No. GZ110050191-3)

Item / Test item / Élément testé / Testelement	Resultado / Result / Résultat / Ergebnis	Método / Test method / Méthode d'essai / Testmethode:
Absorção de água / Water Absorption / Absorption d'eau / Wasseraufnahme	0.91%	ASTM D 1037
Expansão linear / Linear Expansion / Expansion Linéaire /Lineare Ausweitung	0.24%	

2. Coeficiente de expansão linear / Linear thermal expansion coefficient / Coefficient d'expansion linéaire thermique / Linearer thermischer Ausdehnungskoeffizient 3.34x10⁻⁵ K⁻¹ (Intertek Tset Report No. GZ110050191-5)

Método / Test method / Méthode d'essai / Testmethode: ASTM D 696-08, temperatura de / temperature from / température de / Temperatur von -30°C to 30°

3. Abrasão teste de desgaste / Abrasion test Wear index / Essai d'abrasion Coefficient d'usure / Abriebtest Verschleiß Index: 101mg (Intertek Tset Report No. GZ110050191-4R1)

Item / Test item / Élément testé / Testelement	Resultado / Result / Résultat / Ergebnis (média / Average / moyen / Durchschnitt)	Método / Test method / Méthode d'essai / Testmethode:
Perda de peso após 800 ciclos / Weight loss after 800 cycles / Perte de poids après 800 cycles / Gewichtsverlust nach 800 Zyklen	67 mg	ASTM D 4060-10
Perda de peso após 1000 ciclos / Weight loss after 1000 cycles / Perte de poids après 1000 cycles / Gewichtsverlust nach 1000 Zyklen	80 mg	
Desgaste / Wear Index / Coefficient d'usure / Verschleiß Index	80 mg	

4. Coeficiente de fricção estática / Static coefficient of friction / Coefficient statique de friction / Statischer Reibungskoeffizient (Intertek Test Report No. GZ110050191-6)

Item / Test item / Élément testé / Testelement	Resultado / Result / Résultat / Ergebnis	Método / Test method / Méthode d'essai / Testmethode:
Estática seca / Dry Static / Séche Statique / Trocken Statik	0.24%	ASTM D 2394-05
Estática húmida / Wet Static / Humide Statique / Nass Statik	0.24%	

5. Dynamic coefficient of friction / Coefficient dynamique de friction / Dynamischer Reibungskoeffizient (SGS Test report No. GZMR121025502)

Item / Test item / Élément testé / Testelement	Resultado / Result / Résultat / Ergebnis	Método / Test method / Méthode d'essai / Testmethode:
Dinamica / Dynamic / Dynamique / Dynamik	0.34%	CEN/TS 15534

6. Dureza / Hardness / Härte (Intertek Test report No. GZ110050191-2)

Dureza / Hardness / Dureté / Härte: D/65/1

Note: "D": type of durometer / type de duromètre / Art des Härtegrades "65": valor de dureza / hardness value / Härtewert "1": read time is second / Ablesezeit ist an zweiter Stelle

7. Acumulação de calor / Heat build-up / Échauffement accumulatif interne / Wärmestau (SGS Test report No. GZMR121025508)

Item / Test item / Élément testé / Testelement	Resultado / Result / Résultat / Ergebnis	Método / Test method / Méthode d'essai / Testmethode:
Acumulação de calor / Heat build-up / Échauffement accumulatif interne / Wärmestau	Temperatura ambiente / Ambient air temperature / Température Ambiante / Umgebungslufttemperatur 24.5°C Temperatura á superfície da peça / Surface temperature of the board / Température de Surface du panneau / Oberflächentemperatur des Brettes: 39.3°C	CEN/TS 15534

8. Temperatura de deflexão térmica / Heat deflection temperature / Température de Déflexion à la chaleur / Formbeständigkeitstemperatur (SGS Test report No. GZMR121025501)

Item / Test item / Élément testé / Testelement	Resultado / Result / Résultat / Ergebnis	Método / Test method / Méthode d'essai / Testmethode:
Temperatura de deflexão térmica / Heat deflection temperature / Température de Déflexion à la chaleur / Formbeständigkeitstemperatur °C	86 °C	CEN/TS 15534

9. Reversão de calor / Heat Reversion / Réversion du chaleur / Hitzrückfall (SGS Test Report No. GZMR121025507)

Item / Test item / Élément testé / Testelement	Resultado / Result / Résultat / Ergebnis (22mmx160mm)	Método / Test method / Méthode d'essai / Testmethode:
Reversão de calor / Heat Reversion / Réversion du chaleur / Hitzrückfall	Alteração do comprimento na frente / Length change of front view / Changement de longueur de vue de face / Längenänderung der Vorderansicht 0.03% Alteração do comprimento no verso / Length change of back view / Changement de longueur de vue arrière / Längenänderung der Rückansicht 0.09%	CEN/TS 15534, EN 479

Relva

grass | gazon | gras | césped



01

Retire as ervas e pedras na zona da instalação até que fique sem qualquer material orgânico. Se achar necessário, aplique um herbicida para garantir a eliminação total do material orgânico. Se possível prepare este passo vários dias antes da instalação para se assegurar da remoção de todas as ervas.

Remove the herbs and stones in the area of the installation until it is without any organic material. If necessary, apply a herbicide to ensure the complete elimination of all organic material.

If possible, prepare this step several days before installation to ensure the removal of all herbs.

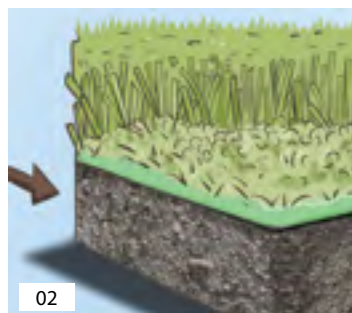

02

Coloque uma camada de gravilha e de areia misturada.

Place a layer of gravel and mixed sand.



03

Nivele o terreno e compacte a gravilha para que a superfície fique firme.

Level the ground and compact the gravel so that the surface is firm.

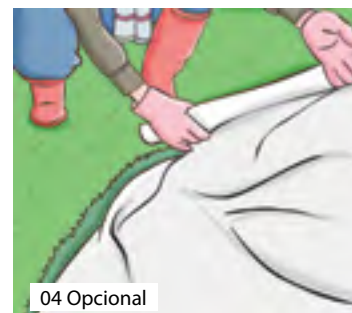

04 Opcional

Instale, se quiser, uma manta geotêxtil para evitar o crescimento de ervas e facilitar a drenagem das águas. Isto previne o reaparecimento de ervas daninhas.

Install, if you like, a geotextile blanket to prevent the growth of herbs and facilitate water drainage. This prevents weeds from reappearing.



05

Estenda os rolos de relva colocando-os em paralelo bem esticados com as fibras no mesmo sentido. Coloque a tela de colagem entre as uniões da relva e aplique cola própria ao longo desta. Encoste a relva uma à outra sobre a banda e esfregue bem de maneira a não se conhecer a junta.

Extend the grass rollers by placing them in parallel well stretched with the fibers in the same direction.

Place the bonding screen between the grass joints and apply your own glue along it. Touch the grass to each other on the band and rub well so that the joint is not known.



06

Utilize um x-acto de alcatifas para cortar eventuais formas. Corte pelo lado de trás.

Use a carpet cutter to cut possible shapes. Cut from the back side.



07

Escove a relva artificial de maneira a que os filamentos fiquem todos direitos.

Para finalizar, se assim o pretender, coloque areia sílica e com a ajuda de uma vassoura espalhe a mesma. Lave com uma mangueira.

Brush the artificial turf so that the filaments are all straight. Finally, if you wish, add silica sand and spread it with the help of a broom. Wash with a hose.

⚠ Nota: 24 horas antes de proceder ao corte/instalação, abra o tapete/ rolo de relva para libertar a pressão exercida durante o processo de embalagem.

⚠ Note: 24 hours before proceeding with the cutting / installation, the open the grass mat / grass roll to release the pressure applied during the packaging process.



NÃO SE ACEITAM RECLAMAÇÕES DEPOIS DE QUALQUER MATERIAL APLICADO.
 No claims accepted after any materials are installed.
 Aucune réclamation ne sera acceptée après la pose des tout matériaux.
 No se aceptan reclamaciones después de la aplicación de cualquier material.
 Nach dem Verlegen der Material werden keine Reklamationen angenommen.

AS VARIANTES A QUE O PROCESSO DE PRODUÇÃO ESTÁ SUJEITO PODEM PROVOCAR LIGEIRAS VARIAÇÕES DE TONALIDADE EM RELAÇÃO AO PADRÃO DE COR ESTABELECIDO. A RUBICER RESERVA-SE O DIREITO DE ALTERAR OU ELIMINAR, TOTAL OU PARCIALMENTE, QUALQUER SÉRIE, REFERÊNCIA OU ESPECIFICAÇÃO TÉCNICA CONTIDA NESTE CATÁLOGO. AS CORES IMPRESSAS NESTE CATÁLOGO SÃO APENAS INDICATIVAS.

The variants to which the production process is exposed can cause slight variations on shade to the fixed standard colours. RUBICER has right to change or eliminate, totally or partially, any series, reference or technical specification mentioned in this catalogue. Printed colours in this catalogue are for guidance purposes only.

Les variantes auxquelles le processus de production est soumis peuvent provoquer des légères variations de tonalité par rapport au standard établie. RUBICER se donne le droit de changer ou supprimer, partiellement ou totalement, toute référence ou spécification technique mentionnées sur ce catalogue. Les couleurs présentées sur ce catalogue ne sont qu'indicatives.

Die Varianten zu denen das Produktionsverfahren ausgesetzt wird können leichte Tonalitätsabweichungen verursachen im Vergleich zur festgestzte Standardfarbe. RUBICER behält sich das Recht irgendeine in diesem Katalog enthaltene Referenz oder technische Angabe, ganz oder teilweise, zu ändern oder zu beseitigen. Die Farben in diesem Katalog sind nur zu Ihrer Orientierung.

Las variantes a que el proceso de producción de cerámica esta sujeto, pueden provocar ligeras variaciones de tonalidad en relación al padrón del color establecido. RUBICER se reserva el derecho de alterar o eliminar, total o parcialmente, cualquier serie, referencia o especificación técnica contenida en este catálogo. Los colores impresos en este catálogo son meramente indicativos.